cm viaggi
settore montagna

VIAGGI IN PULLMAN DALLA TUA CITTA'

CATALOGO
ESTATE 2022

Gli specialisti della montagna

I NOSTRI PARTNERS

Fondata nel 2006 Tenuta Ulisse è oggi il marchio simbolo del rinascimento enologico dell'Abruzzo.

Un binomio di moderne sperimentazioni e di una storia secolare di successi.

Nel 2006, una visione: il futuro della viticoltura abruzzese doveva prendere un nuovo percorso enologico, alla ricerca della qualità assoluta. Per far questo servivano però il luogo giusto, il momento adatto, le persone migliori.

Così prende vita l'idea della Tenuta Ulisse, vigneti coltivati con sapienza ed esperienza dalla famiglia Ulisse e la ricerca con ogni vendemmia, di un nuovo capolavoro.

www.tenutaulisse.it

TENUTA ULISSE

INDICE

Informazioni utili pag. 4
Località di partenza pag. 5
Condizioni generali di contratto pag. 42-43

GIORNATE AVVENTURA TRA LE MARCHE E L' ABRUZZO pag. 6

RAFTING - E-BIKE TOUR - ORIENTEERING - ARRAMPICATA - TREKKING - PARCO AVVENTURA – PASSEGGIATE A CAVALLO

SKI CAMP pag. 7

SETTIMANE VERDI

AUSTRIA

Bad Gastein (mt. 1.002)
Gole di Sankt Johann, Fortezza di Hohenwerfen, Hallein, Sport Gastein, Salisburgo, Bad Hofgastein, Zell Am See pag. 8-9

FRANCIA

Meribel - Brides Les Bains (mt 600)
Courchevel, Lago di Bozel, Grenoble, Chambery, Annecy, Les Menuires pag. 10-11

ITALIA

TRENTINO ALTO ADIGE

Plan de corones - Alta Badia (mt 1.127)
Plan De Corones, Lago di Braies, Dobbiaco, S. Vigilio Di Marebbe, Bressanone, Corvara, San Cassiano, Castello Di Tures pag. 12-13

Bressanone (mt 560)
Rio Pusteria, Bressanone, Plose, Bolzano, Ortisei, Selva Di Val Gardena, Riscone, Brunico, Vipiteno pag. 14-15

Madonna di Campiglio - Folgarida/Dimaro (mt 800)
Castello di Stenico, Riva del Garda, Val di Rabbi, Castello del Buonconsiglio, Trento, Lago Smeraldo e S. Romedio pag. 16-17

Madonna di Campiglio - Folgarida (mt 1.270)
Passo del Tonale, Pontedilegno, Val di Rabbi, Pinzolo/Val di Genova,Cascata Nardis, Trento, Lago Smeraldo e S. Romedio pag. 18-19

Madonna di Campiglio (mt 1.550)
Passo del Tonale, Pontedilegno, Val di Rabbi, Pinzolo/Val di Genova,Cascata Nardis, Trento, Lago Smeraldo e S. Romedio pag. 20-21

Vigo di Fassa (mt 1.252)
Canazei, Moena, Passo Falzarego, Lagazuoi, Labirinti del Latemar, Lago di Carezza, Merano, Bolzano pag. 22-23

Mazzin di Fassa (mt 1.252)
Canazei, Moena, Passo Falzarego, Lagazuoi, Labirinti del Latemar, Lago di Carezza, Merano, Bolzano pag. 24-25

Canazei- çampitello di Fassa (mt 1.450)
Ortisei, Passo Falzarego, Lagazuoi, Marmolada, Labirinti del Latemar e Lago di Carezza, Merano, Bolzano pag. 26-27

Andalo - Fai della Paganella (mt 958)
Molveno e lago, Castello del Buonconsiglio e Trento, Castel Beseno e Rovereto, Andalo, Castello di Stenico e Bolzano pag. 28-29

LOMBARDIA

Bormio (mt 1.225)
Bormio - Santa Caterina Valfurva - Trenino rosso del Bernina pag. 30-31

Passo del Tonale - Ponte di Legno (mt 1.250) - *Family Hotel*
Parco delle Incisioni Rupestri-S. Caterina Valfurva - Trenino rosso del Bernina - Osservatorio Eco-faunistico di Aprica pag. 32-33

VENETO

Alleghe - civetta (mt 1.000)
Lago di Misurina, Marmolada, Malga Ciapela, Falcade, Passo Falzarego, Lagazuoi, Belluno, Lago di Santa Croce pag. 34-35

Malga ciapela - Marmolada (mt 1450)
Cortina, Lago di Misurina, Agordo, Passo Falzarego, Lagazuoi, Alleghe, Civetta, Belluno, Lago di Santa Croce pag. 36-37

PIEMONTE

Bardonecchia (mt 1.300)- *Family Hotel*
Susa, Torino, Monastero di Novalesa, Suaxe D'Oulx, Forte di Fenestrelle, Sestriere, Briançon, Claviere pag. 38-39

VALLE D'AOSTA

Gressoney (mt 1.385)
Gressoney la Trinité - Cervinia - Aosta - Castello reale di Sarre – Castello di Savoia - Forte di Bard pag. 40-41

SPECIALE GRUPPI

Ormai da molti anni il nostro Settore Montagna è specializzato nell'organizzare **Mercatini di Natale, Settimane bianche e Weekend sulla neve** per tutta la stagione invernale, offrendo un notevole numero di opportunità di soggiorni in **Italia, Austria, Francia, Svizzera e in altre zone d'Europa**. Per quanto riguarda i gruppi siamo lieti di poterVi dare la nostra collaborazione con **offerte su misura**, di sicuro interesse, facendo partire i nostri pullman **da qualsiasi città d'Italia**. Ciò che ci contraddistingue, è la capacità di **poter accontentare anche piccoli gruppi, di 20/25 persone**, abbinandoli ad altri nostri clienti o ad altri nostri gruppi di analoghe dimensioni. Oltre alle proposte presenti in catalogo, garantiamo il nostro servizio anche per tantissime altre strutture nelle migliori località che di seguito elenchiamo:

ITALIA: Andalo/Fai della Paganella, Alta Badia, Bardonecchia, Alleghe/Marmolada, Bormio, Livigno, Cavalese, Falcade, Breuil-Cervinia/Valtournenche, La Thuile, Champoluc/Monterosa Ski, Pila, Saint Vincent, Courmayeur, Sestriere, Madonna di Campiglio, Pinzolo, Folgarida, Passo del Tonale, Cortina, Val Gardena, Val di Fassa, Passo Pramollo/Nassfeld, Plan de Corones, Folgaria, Prato Nevoso…

AUSTRIA: Seefeld, Villach, St.Anton am Arlberg, Landeck, Kitzbühel, Kirckberg, Innsbruck, Bad Gastein, Saalbach, Bad Kleinkirchheim, Alpendorf/Flachau…

FRANCIA: Brides Les Bains/Les 3 Vallèes, Les Deux Alpes, Val d'Isere, Serre Chevalier, La Plagne…

SVIZZERA: Adelboden, Aletsch Arena, Arosa Lenzerheide, Crans Montana, Davos, Saas Fee, St. Moritz, Engelberg, Grindelwald/Interlaken/Wengen, Gstaad, Laax, Skiarena Andermatt-Sedrun, Zermatt, Verbier, Nendaz, Veysonnaz, La Tzoumaz…

SLOVENIA: Kranjska Gora…

MOLTE ALTRE LOCALITÀ E PERIODI SU RICHIESTA

INFORMAZIONI UTILI

POLIZZA FACOLTATIVA ANNULLAMENTO è possibile stipulare una polizza a copertura delle penalità di annullamento conseguentemente a malattia, infortunio involontario, imprevedibile e non preesistente al momento dell'iscrizione. La polizza dovrà essere stipulata contestualmente alla prenotazione.

DOCUMENTI DI VIAGGIO Una settimana prima della partenza e comunque dopo aver effettuato il saldo, i partecipanti ai nostri viaggi riceveranno un FOGLIO DI CONVOCAZIONE che contiene orario e luogo di partenza, posto pullman assegnato, l'hotel riservato con il relativo indirizzo e numero telefonico, nome e numero di telefono del capogruppo.

DOCUMENTI PER L'ESPATRIO Per i cittadini Italiani adulti è necessaria la carta d'identità valida per l'espatrio in corso di validità e non con il timbro di rinnovo, condizione valida per tutti i viaggi fuori dall'Italia del presente catalogo. Per i minori è necessario verificare la documentazione occorrente con il proprio comune o Questura di appartenenza. I cittadini non Italiani, per qualsiasi viaggio, devono contattare il proprio consolato o ambasciata per avere le corrette informazioni per l'espatrio.

ASSEGNAZIONE POSTI IN PULLMAN I posti in pullman sono assegnati esclusivamente seguendo l'ordine di prenotazione, salvo esigenze particolari segnalate al momento della prenotazione.

HOTEL La classificazione degli hotel indicata in ogni singolo programma è quella ufficiale del paese ospitante.

CAPIGRUPPO I nostri capigruppo sono sempre a disposizione dei partecipanti per l'intera durata del viaggio. Le loro competenze consistono nel dare informazioni di carattere generale sul viaggio, assegnare le camere in hotel, espletare le varie formalità doganali, seguire i passeggeri durante le escursioni programmate, anche in presenza della guida locale (se prevista), risolvere al meglio eventuali problematiche che dovessero verificarsi.

ASSICURAZIONE MEDICO E BAGAGLIO Tutti i passeggeri sono coperti da una polizza assicurativa medico e bagaglio della Nobis Compagnia di Assicurazioni polizza n°6001003015/H il cui oggetto è: spese mediche massimali per Assicurato pari ad € 600,00 in Italia, ad € 5.000,00 in Europa e ad € 5.000,00 nel Mondo verranno rimborsate le spese mediche sostenute durante il viaggio, conseguenti a malattia o infortunio verificatisi durante il periodo di validità della garanzia relativamente a: onorari medici, cure dentarie solo a seguito di infortunio e con il limite di € 200,00, ricoveri ospedalieri, interventi chirurgici, medicinali prescritti da un medico.

In caso di ricovero ospedaliero a seguito di infortunio o malattia indennizzabile a termini di polizza; la Centrale Operativa, su richiesta dell'Assicurato, provvederà al pagamento diretto delle spese mediche. Resta comunque a carico dell'Assicurato, che dovrà provvedere a pagarle direttamente sul posto, l'eventuale eccedenza ai massimali previsti in polizza e le relative franchigie. Per gli importi superiori a € 1.000,00 l'Assicurato deve richiedere preventiva autorizzazione da parte della Centrale Operativa.

INTEGRAZIONE COVID-19: Indennità da convalescenza, diaria da ricovero a seguito di infezione da covid-19, assistenza alla persona, invio di un pediatra in casi di urgenza, invio di un pediatra in casi di urgenza, consulto psicologico in caso di infezione da covid-19, second opinion in caso di infezione da covid-19, blocco e sostituzione delle carte di credito, attivazione servizio streaming, video e quotidiani on-line in caso di ricovero ospedaliero.

BAGAGLIO l'assicurazione garantisce entro i massimali pari ad € 750,00:
- il bagaglio dell'Assicurato contro i rischi di incendio, furto, scippo, rapina nonché smarrimento ed avarie da parte del vettore;
- entro i predetti massimali, ma comunque con il limite di € 300,00 a persona, il rimborso delle spese per rifacimento/duplicazione del passaporto, della carta di identità e della patente di guida di autoveicoli e/o nautica in conseguenza degli eventi sopra descritti;
- entro i predetti massimali ma comunque con il limite di € 300,00 a persona, il rimborso delle spese documentate per l'acquisto di indumenti di prima necessità, sostenute dall'Assicurato a seguito di furto totale del bagaglio o di consegna da parte del vettore dopo più di 12 h dall'arrivo a destinazione dell'Assicurato stesso.

COME DEVE COMPORTARSI L'ASSICURATO IN CASO DI NECESSITA'

ASSISTENZA PERSONE In caso di necessità durante il viaggio/soggiorno l'Assicurato deve farsi dare gli estremi della polizza dal Capogruppo e contattare personalmente la Centrale Operativa in funzione 24 ore su 24 INDICANDO IL NUMERO DI POLIZZA 6001003015/H. Per le richieste di rimborso l'Assicurato deve indirizzare la sua corrispondenza a: Centrale Operativa - Ufficio Sinistri della Nobis Compagnia di Assicurazoni.

DOCUMENTAZIONE DA INVIARE PER IL RIBORSO

A) Spese mediche: - diagnosi medica che certifichi la patologia sofferta, in caso di ricovero copia della cartella clinica; - originale delle notule/fatture relative alle spese sostenute; - prescrizione medica per l'eventuale acquisto di medicinali, con le ricevute originali dei medicinali acquistati; - per gli importi superiori a € 1.000,00 ricevuta di transazione eseguita in caso di pagamento tramite carta di credito o ricevuta bancaria in caso di pagamento tramite bonifico bancario. **B)** Bagaglio - copia autentica della denuncia con il visto dell'Autorità di polizia del luogo dove si è verificato il fatto, riportante le circostanze del sinistro e l'elenco degli oggetti rubati, il loro valore e la data di acquisto; - copia del reclamo presentato al vettore o all'albergatore eventualmente responsabile; - fatture, scontrini dei beni acquistati o perduti (in mancanza elenco, data, luogo d'acquisto e valore); - giustificativi delle spese di rifacimento dei documenti di identità se sostenute; - fatture di riparazione ovvero dichiarazione di irreparabilità dei beni danneggiati redatta su carta intestata da un concessionario o da uno specialista del settore.

IN CASO DI VARIAZIONE DELLE NORMATIVE RELATIVE AL COVID-19, PROGRAMMI, TRASPORTI, ESCURSIONI E SERVIZI ANNESSI ALLE STRUTTURE ALBERGHIERE POTREBBERO SUBIRE VARIAZIONI.
LE EVENTUALI MODIFICHE VERRANNO COMUNICATE TEMPESTIVAMENTE DAL TOUR OPERATOR

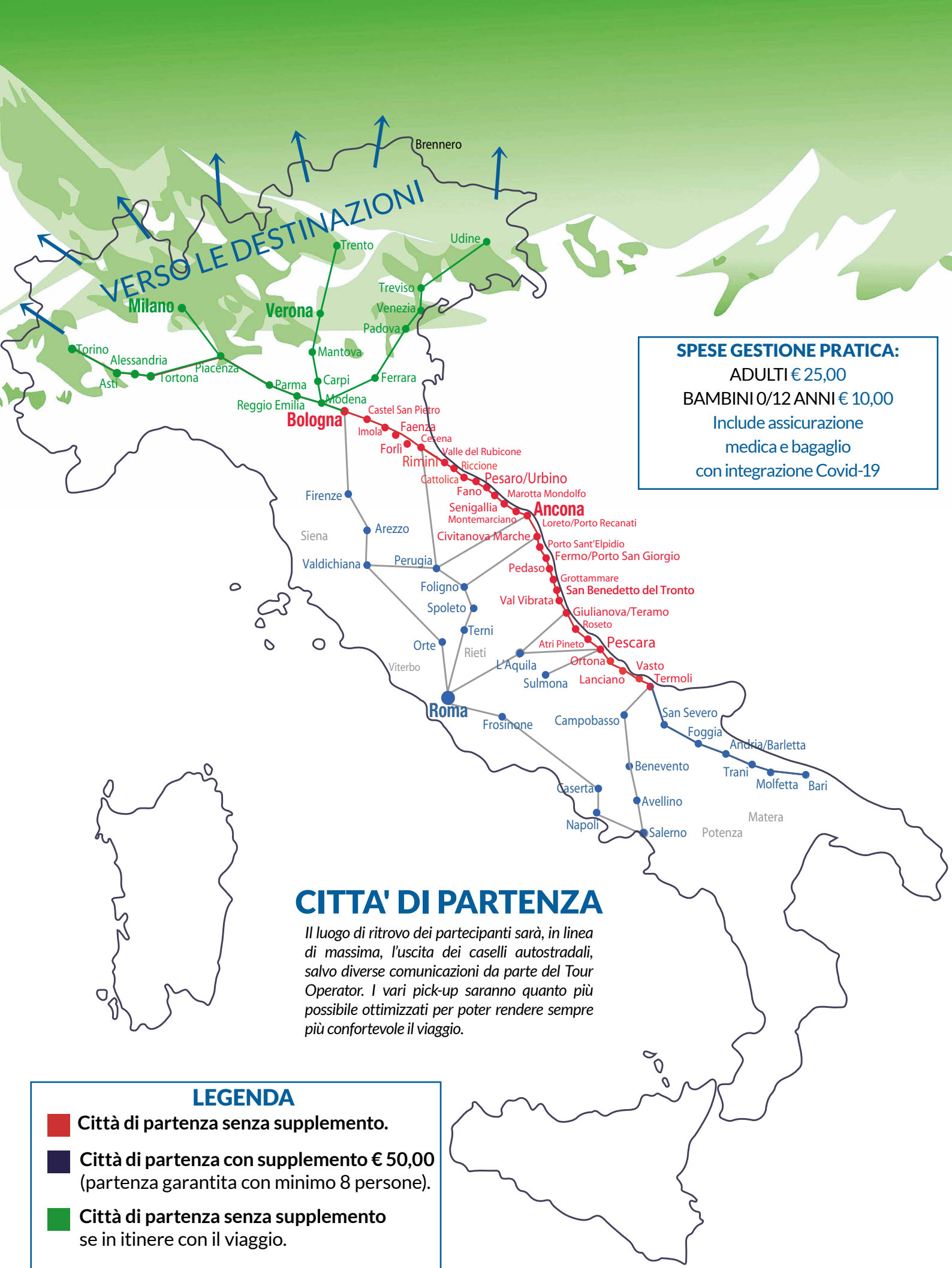

SPESE GESTIONE PRATICA:
ADULTI € 25,00
BAMBINI 0/12 ANNI € 10,00
Include assicurazione medica e bagaglio con integrazione Covid-19

CITTA' DI PARTENZA

Il luogo di ritrovo dei partecipanti sarà, in linea di massima, l'uscita dei caselli autostradali, salvo diverse comunicazioni da parte del Tour Operator. I vari pick-up saranno quanto più possibile ottimizzati per poter rendere sempre più confortevole il viaggio.

LEGENDA

- **Città di partenza senza supplemento.**
- **Città di partenza con supplemento € 50,00** (partenza garantita con minimo 8 persone).
- **Città di partenza senza supplemento** se in itinere con il viaggio.

Partenza da altre città e regioni su richiesta

PARTENZE GIORNALIERE PER L'ABRUZZO

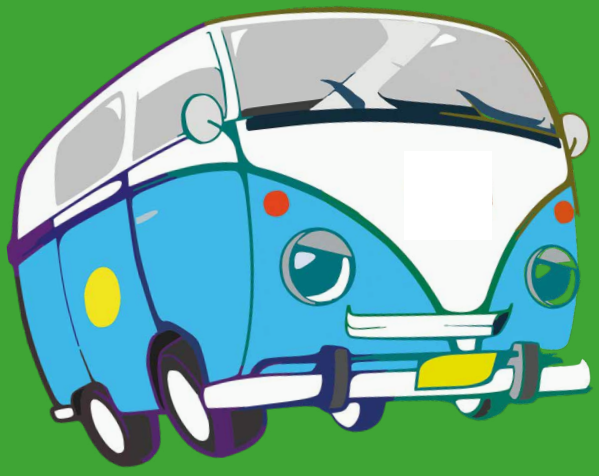

EXPERIENCES IN BUS

DALLE MARCHE PER I PARCHI
di Marche e Abruzzo

Viaggio in bus + domenica esperienziale

Per i dettagli dei programmi visita il nostro sito e tieniti sempre aggiornato.
www.cm-montagna.it

SUMMER SKI CAMP

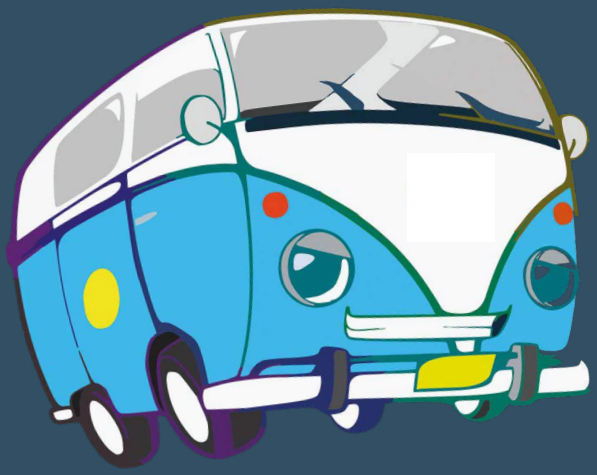

SUMMER
SKI CAMP

In ghiacciaio

Viaggio in bus + Skipass +
Corso di sci/snowboard con maestri qualificati
+ hotel + capogruppo

Per i dettagli dei programmi visita il nostro sito e tieniti sempre aggiornato.
www.cm-montagna.it

SETTIMANE VERDI

BAD GASTEIN (mt 1002)

BAD GASTEIN - GOLE DI SANKT JOHANN - FORTEZZA DI HOHENWERFEN - HALLEIN - SPORT GASTEIN - SALISBURGO - BAD HOFGASTEIN - ZELL AM SEE

Nel cuore del Parco Nazionale degli Alti Tauri, nell'aria fresca di montagna al di sopra del limite della nebbia ad un'altitudine di 1000 m s.l.m sorge Bad Gastein, la cui immagine caratteristica, dovuta agli splendidi palazzi della "Belle Epoque", si inserisce armoniosamente nel paesaggio circostante. La località di cura e villeggiatura è famosa in tutto il mondo per il suo fascino particolare. Il relax e il riposo nell'aria pura di montagna, abbinata al clima perfetto e alle acque termali di Gastein, garantiscono una vacanza speciale a chi cerca sempre il meglio.

CURA E BELLEZZA NELLE TERME E SPA DI GASTEIN

Le **Felsentherme, le Terme nella roccia**, offrono ambienti dedicati sia al relax che al divertimento e permettono di godersi il meraviglioso panorama dalle piscine all'aperto. Dopo l'allenamento nel Centro Fitness interno si possono gustare le delizie proposte dal ristorante annesso. Le Alpen Terme (Bad Hofgastein) entusiasmano le famiglie con figli con la Family World, ma anche gli amanti dello sport e del relax possono scegliere da una vasta gamma di proposte. L'Arena del fitness permette di allenarsi su 120 km di percorsi dedicati alle escursioni, al nordic walking e alla corsa sfruttando l'effetto salutare dell'alta quota. La Cura di Gastein applica da secoli un mezzo terapeutico unico al mondo: la combinazione di radon, acqua, calore e aria. La Galleria climatica Gasteiner Heilstollen, il Bagno di vapore termale e le Acque termali contribuiscono ad alleviare e ridurre i dolori dovuti a diverse patologie per un periodo prolungato e coadiuvano la riabilitazione in seguito a traumi e lesioni.

PROGRAMMA

1° GIORNO: PARTENZA – BAD GASTEIN

Partenza con bus GT dalle varie località, soste durante il percorso. Pranzo libero. Arrivo a Bad Gastein nel pomeriggio, sistemazione nelle camere, cena in hotel e pernottamento.

2° GIORNO: BAD GASTEIN - ST. JOHANN

Prima colazione in hotel e al mattino visita alle **Gole di Liechtensteinklamm a St Johann** (ingresso € 10,00 a persona; 6/18 anni € 5,00; 0/6 anni gratis.) e delle bellissime cascate. Pranzo libero e nel pomeriggio **passeggiata degli scoiattoli**. Rientro in hotel per la cena ed il pernottamento.

3° GIORNO: HOHENWERFEN - HALLEIN

Prima colazione in hotel e partenza alle ore 08:30 circa per la visita guidata della **Fortezza di Hohenwerfen** (ingresso € 16,90 a persona; 6/19 anni € 9,00; 0/6 anni gratis).
L'imponente Fortezza troneggia da oltre 9 secoli sul ripido cono roccioso che domina sulla Valle del Salzach. Accompagnati da una guida in costume si ammireranno: la camera delle torture, il campanile, le armature e i predatori dei cieli nell'ambito delle spettacolari dimostrazioni di volo dei rapaci e si visiterà la nuova ed affascinante mostra sulle armi "Dalle spade alle armi da fuoco portatili". Pranzo libero e nel pomeriggio visita guidata alle **Miniere di Sale di Hallein** (ingresso € 27,00 a persona; 4/15 anni € 16,00; 0/4 anni non possono entrare). Il viaggio all'interno del mondo del sale inizia con la distribuzione delle "tute dei minatori". Vestiti completamente di bianco si salirà a bordo di un piccolo treno nelle viscere delle miniere. Utilizzando gli scivoli, creati dagli stessi minatori, si raggiungeranno livelli sempre più profondi. Una guida racconterà tutta la storia su una zattera accompagnati da musica mistica. In serata rientro in hotel per la cena ed il pernottamento.

4° GIORNO: BAD GASTEIN – SPORT GASTEIN

Prima colazione in hotel. Intera giornata a disposizione per le escursioni libere a Bad Gastein o Sport Gastein. Rientro in hotel per la cena e il pernottamento.

5° GIORNO: SALISBURGO

Prima colazione in hotel e partenza alle ore 8:30 per l'escursione facoltativa a **Salisburgo (**min. 25 persone, costo € 25,00 a persona che includono pullman e guida per mezza giornata; bambini fino a 14 anni € 10,00) famosa in tutto il mondo per aver dato i natali a Mozart. Durante la visita si potranno ammirare: il bellissimo centro storico, la casa natale di Mozart, il duomo e tanto altro. Pranzo libero. Rientro in hotel nel tardo pomeriggio. Cena e pernottamento.

6° GIORNO: BAD GASTEIN – BAD HOFGASTEIN

Prima colazione in hotel e in mattinata **Passeggiata della Principessa Sissi.** Pranzo libero e nel pomeriggio visita della città di **Bad Hofgastein**: il centro storico è circondato dalla zona pedonale, dai bei negozi, hotel e ristoranti oltre che dal grande parco cittadino Kurpark. In serata rientro in hotel per la cena ed il pernottamento.

7° GIORNO: ZELL AM SEE

Prima colazione in hotel e partenza alle ore 8:30 per la visita di **Zell Am See**. Possibilità di effettuare, in libertà, suggestive passeggiate intorno al lago o in battello (biglietto a pagamento). Pranzo libero. In serata rientro in hotel per la cena ed il pernottamento.

8° GIORNO: RIENTRO

Colazione, rilascio delle camere e partenza alle ore 09,00 circa per il rientro a casa. Soste per il ristoro lungo il percorso e pranzo libero. Arrivo. Fine dei servizi.

in centro

piscina interna

centro benessere in hotel. Terme a 350 mt

area giochi

Gastein Card

SETTIMANE VERDI

BAD GASTEIN (mt 1002)

HOTEL ELISABETHPARK ★★★★

Situato direttamente nel centro di Bad Gastein è un elegante hotel deluxe a 4 stelle. Dotate di balcone con affaccio sul parco o ampia finestra con vista panoramica sulla valle, TV satellitare, minibar, cassaforte a uso gratuito, le camere sono sempre provviste di un bagno con asciugacapelli e specchio cosmetico. Affacciato direttamente sulla montagna o sulla valle, il ristorante Panorama serve un buffet di piatti austriaci e internazionali, mentre l'elegante punto ristoro alla carta Prälatur mette a vostra disposizione il proprio bar con vini e birre. La spaziosa area benessere su 2 livelli, comprende una piscina termale coperta con acqua proveniente direttamente dalle fonti di Gastein, famose per il radon, una sauna finlandese, un bagno di vapore e una sala relax con tè e acqua gratuiti, mentre l'esclusivo Babor Spa & Beauty Center propone un'ampia gamma di trattamenti estetici e benessere. Presso l'Hotel Elisabethpark si trova anche un cigar lounge con biliardo e un'area giochi per bambini.

PERIODI DISPONIBILI:

9 - 16 luglio	**€ 580,00**
14 - 21 agosto	**€ 615,00**
21 - 28 agosto	**€ 590,00**

RIDUZIONI IN 3°/4° LETTO: • 0/9 anni quota forfetaria € 100,00 • 9/16 anni sconto 50% • adulti sconto 10%.
Supplemento singola € 10,00 al giorno.
Supplemento Deluxe € 10,00 a persona al giorno.

LA QUOTA COMPRENDE: • viaggio a/r in Bus GT che rimane sul posto per effettuare escursioni • pernottamento in camera doppia • trattamento di mezza pensione dalla cena del giorno di arrivo fino alla colazione del giorno di partenza (cena con menù a buffet di 4 portate) • acqua in brocca ai pasti • utilizzo gratuito dell'area benessere con piscina termale coperta, bagno di vapore salino, sauna finlandese, danarium, tepidarium e docce emozionali • sala giochi per bambini • capogruppo • tutte le escursioni previste (esclusa Salisburgo).

LA QUOTA NON COMPRENDE: • pranzi • tasse di soggiorno da pagare in loco • bevande ai pasti non espressamente indicate • escursione facoltativa a Salisburgo (min. 25 persone, costo € 25,00 a persona che includono pullman e guida per mezza giornata; bambini fino a 12 anni € 10,00) • ingressi nei musei e nei luoghi di visita • extra • tutto quanto non specificato alla voce "La quota comprende".

Partenza garantita con min. 30 persone

SETTIMANE VERDI

MERIBEL - BRIDES LES BAINS (mt 600)

BRIDES LES BAINS - MERIBEL - LAGO DI BOZEL - GRENOBLE - CHAMBERY - ANNECY

Brides Les Bains è un bellissimo villaggio di montagna che ha mantenuto nel tempo la sua autenticità. Accesso diretto a Meribel con la funivia Olympe che permette di entrare nel cuore del più grande comprensorio sciistico del mondo: Les 3 Vallèes. Brides Les Bains è il miglior punto di partenza tra tutte le stazioni della Valle. **Brides Les Bains è anche una SPA**, capitale della perdita di peso. Il centro termale di Brides Les Bains tratta sovrappeso e reumatismi e sarà possibile rilassarsi e riposarsi godendo pienamente dei benefici dell'idroterapia. Questa meravigliosa località è nota fin dal secolo scorso per le sue acque solfato sodiche ricche di Sali minerali come il magnesio, che è molto indicato per curare problemi di circolazione. Le terme sono famose per i loro servizi dimagranti e si avvalgono di specialisti e professionisti tra medici, massaggiatori, dietologi e psicologi. I programmi personalizzati vi garantiranno un soggiorno davvero rigenerante e salutare. Brides Les Bains è inoltre situato al confine con l'Italia e la Svizzera, punto ideale per poter conoscere le culture di città importanti dei diversi Paesi e osservare la natura nel suo massimo splendore. Ricca di affascinanti località, l'**Alta Savoia** possiede un patrimonio naturale di eccezionale bellezza. Tetto d'Europa, è il paradiso di tutti gli appassionati d'alpinismo, sci e paesaggi mozzafiato. I grandi complessi sciistici, le famose stazioni per gli sport invernali, le riserve naturali, ma anche le località termali di grande fama, i laghi che ben si prestano alle attività nautiche, la splendida città di **Annecy**, soprannominata la Venezia delle Alpi, e ancora le deliziose specialità savoiarde, sono tutte attrattive che fanno dell'Alta Savoia una meta di grandissimo richiamo.

PROGRAMMA

1° GIORNO: PARTENZA – BRIDES LES BAINS
Partenza con bus GT dalle varie località, soste durante il percorso. Pranzo libero. Arrivo a Brides Les Bains nel pomeriggio, sistemazione nelle camere, cena e pernottamento.

2° GIORNO: BOZEL
Prima colazione in hotel e in mattinata passeggiata verso il paese e il **lago di Bozel.** Pranzo libero. In serata rientro in hotel per la cena ed il pernottamento.

3° GIORNO: GRENOBLE
Prima colazione in hotel e partenza alla volta di **Grenoble** per escursioni libere, nel cuore della **regione Rodano-Alpi**, la montagna è onnipresente: una città viva e accogliente, una vera e propria metropoli alpina che vive in perpetuo slancio verso le cime dei massicci circostanti (Stendhal scriveva che a Grenoble alla fine di ogni strada si vede apparire una montagna). Polo d'attrazione europeo e centro tecnologico all'avanguardia, Grenoble ha saputo conservare le vestigia di due millenni di storia, conciliandole con la modernità. Pranzo libero. In serata rientro in hotel per la cena ed il pernottamento.

4° GIORNO: BRIDES LES BAINS
Prima colazione in hotel e intera giornata a disposizione per le escursioni libere. Pranzo libero. Cena e pernottamento. Serata facoltativa al casinò di Brides Les Bains.

5° GIORNO: CHAMBERY
Prima colazione in hotel e partenza alla volta di Chambèry, giornata dedicata alla vista, con la guida per mezza giornata, di questa splendida città di arte e storia nel cuore della **Savoia**, Chambéry offre ai suoi visitatori una zona di conservazione molto importante vividamente messa in evidenza dalle case nelle vecchie vie e per i suoi edifici storici. Dominata dal castello dei Duchi di Savoia, la città vecchia di Chambéry è uno dei quartieri più vecchi e notevoli in Francia. Una città ricca di cultura, architettura contemporanea e natura, è infatti situata a 10 km dai più grandi laghi naturali in Francia, il **lago di Bourget e il lago di Aiguebelette**. Pranzo libero. In serata rientro in hotel per la cena ed il pernottamento.

6° GIORNO: BRIDES LES BAINS
Prima colazione in hotel e al mattino passeggiata lungo il torrente che bagna Brides Les Bains. Pranzo libero e nel pomeriggio passeggiata nell'incantevole valle de Les Trois Vallèes. Cena e pernottamento.

7° GIORNO: ANNECY
Prima colazione in hotel e partenza alla volta di Annecy, giornata dedicata alla visita, con la guida per mezza giornata. Il **lago di Annecy**, situato a circa 450 di altitudine, **è una delle meraviglie della regione alpina francese e si è meritato il primato di lago più pulito d'Europa**. Escursioni facoltative in barca, sport acquatici come il nuoto, lo sci nautico, il kayak e le immersioni. Pranzo libero. In serata rientro in hotel per la cena ed il pernottamento.

8° GIORNO: RIENTRO
Colazione, rilascio delle camere e partenza alle ore 09,00 circa per il rientro a casa. Soste per il ristoro lungo il percorso e pranzo libero. Arrivo. Fine dei servizi.

terme a 350 mt

piscina esterna

centro a 350 mt

centro benessere in hotel

casinò a 350 mt

SETTIMANE VERDI

MERIBEL - BRIDES LES BAINS (mt 600)

HOTEL LES CHALETS ★★★

Situato nel centro di Brides Les Bains, a soli 150 metri dalla cabinovia principale, a 350 metri dal Casinò e dalle famose Terme, offre un ambiente famigliare e confortevole all'insegna della più cordiale ospitalità, vanta un centro benessere con vasca idromassaggio, sauna, bagno turco, lettino abbronzanta, palestra e un'ampia piscina esterna riscaldata. Le 43 camere dell'Hotel sono dotate di bagno, TV LCD, telefono, asciugacapelli, cassaforte, sveglia automatica e connessione internet gratuita. A disposizione camere familiari e per ospiti disabili. Il ristorante offre una cucina raffinata con specialità locali. Nel soggiorno c'è un ampio camino con biliardo e videogiochi. L'accogliente bar è aperto fino a tardi.

PERIODI DISPONIBILI:

2 - 9 luglio	**€ 830,00**
13 - 20 agosto	**€ 830,00**
27 agosto - 3 settembre	**€ 830,00**

RIDUZIONI IN 3°/4° LETTO: • 0/3 anni quota forfetaria € 100,00 • 3/10 anni sconto 50% • da 10 anni in poi sconto 10%.
Supplemento singola € 20,00 al giorno.

LA QUOTA COMPRENDE: • viaggio a/r in Bus GT che rimane sul posto per effettuare escursioni • pernottamento in camera doppia • trattamento di mezza pensione dalla cena del giorno di arrivo fino alla colazione del giorno di partenza • ingresso zona relax con sauna, bagno di vapore, vasca idromassaggio, piccola palestra • piscina esterna • guida di 2 ore per Annecy • guida di 2 ore per Chambery • tutte le escursioni previste • capogruppo • tasse di soggiorno.

LA QUOTA NON COMPRENDE: • pranzi • bevande ai pasti • ingressi nei musei e nei luoghi di visita • extra • tutto quanto non specificato alla voce "La quota comprende".

Partenza garantita con min. 30 persone

SETTIMANE VERDI

PLAN DE CORONES - ALTA BADIA (mt 1.200)

PLAN DE CORONES - LAGO DI BRAIES - DOBBIACO - SAN VIGILIO DI MAREBBE - BRESSANONE - CORVARA - SAN CASSIANO - CASTELLO DI TURES

Anche in estate la regione turistica Plan de Corones è molto apprezzata dagli amanti della natura, del trekking o della mountain bike. Oltre ai tre parchi naturali, sono soprattutto il variegato mondo montano, i sentieri escursionistici, i percorsi per mountain bike ad entusiasmare i visitatori. Tranquille strade forestali, impegnative scalate fino in vetta e ripidi pendii attirano nella regione, escursionisti e scalatori. Da non dimenticare l'ampia scelta di vie ferrate. Lontano dal turismo di massa, ad un'altitudine di 1.127 m, si trova l'incantevole paese altoatesino di San Martino in Badia, all'inizio della Val Badia. Circondati dal meraviglioso e straordinario mondo alpino delle Dolomiti, i visitatori qui possono dedicarsi alle loro attività sportive e ricreative preferite. Soprattutto le escursioni, nell'incantevole Parco Naturale Puez-Odle, nei dintorni di San Martino in Badia e nelle frazioni di Longiarù, Piccolino e Antermoia, hanno un posto in primo piano. Quest'ultimo si trova direttamente ai piedi del Sasso Putia, la montagna locale del comune, attira numerosi amanti della natura sia in estate che in inverno, regalando emozioni indimenticabili. Circondati da monti e natura, la vacanza nelle Dolomiti dell'Alta Badia è all'insegna di sport ed attività all'aperto.
Dal 2009, l'UNESCO ha dichiarato le Dolomiti patrimonio dell'umanità: i suoi paesaggi, la geologia e la geomorfologia sono classificati da allora ufficialmente come unici al mondo.
In Alta Badia sei immerso nella natura incontaminata che dona energia, forza e relax. Anche in estate non sono semplicemente un luogo, piuttosto sono un'esperienza. Qui c'è una bellezza eterna che insegna a ridimensionare le cose, a respirare a pieni polmoni e che offre quel senso di libertà e pace.

PROGRAMMA

1° GIORNO: PARTENZA - SAN MARTINO IN BADIA
Partenza con bus GT dalle varie località, soste durante il percorso. Pranzo libero. Arrivo a San Martino in Badia nel pomeriggio, assegnazione delle camere e tempo a disposizione per visite libere. Cena e pernottamento in hotel.

2° GIORNO: LAGO DI BRAIES - DOBBIACO
Prima colazione in hotel. Partenza per il Lago di Braies e visite libere. Dopo il pranzo libero partenza per Dobbiaco. La posizione di Dobbiaco è senza dubbio molto favorevole, oltre che incantevole. Il paese si trova all'ingresso della **Valle di Landro** ed offre una magnifica vista sulle famose "**Tre Cime di Lavaredo**" da cui la denominazione di "Comune delle Tre Cime". Rientro in hotel, cena e pernottamento.

3° GIORNO: SAN VIGILIO DI MAREBBE
Prima colazione in hotel e partenza per San Vigilio di Marebbe, visite e passeggiate libere. Le camminate attraverso il mondo montano delle Dolomiti sono sempre legate ad esperienze nella natura del tutto singolari. Possibilità di fare escursioni attorno a San Vigilio e San Martin ce ne sono in abbondanza: i Parchi Naturali Naturali Puez-Odle e Fanes-Senes-Braies offrono innumerevoli sentieri, più o meno ripidi. Pranzo libero. Nel pomeriggio rientro in hotel per la cena ed il pernottamento.

4° GIORNO: BRESSANONE - PLOSE
Prima colazione in hotel e partenza per la visita di Bressanone. Arte, cultura e storia del pensiero caratterizzano profondamente la città di Bressanone. La città altoatesina vanta più di 1000 anni di storia ed è considerata la città più antica del Tirolo. La singolare Piazza Duomo, l'ampio centro storico medioevale posto sotto tutela dell'arte, i portici e le viuzze con i tradizionali merli, tesori museali, l'artigianato e preziosi siti archeologici, invitano ad un suggestivo viaggio nel tempo. La mondanità è caratterizzata da manifestazioni, cabaret e concerti, due aspetti che rendono la città di Bressanone doppiamente interessante. Possibilità di visite e passeggiate libere a la Plose (una montagna delle Alpi alta mt 2.562 che sorge vicino a Bressanone). Pranzo libero. Rientro in hotel nel pomeriggio. Cena e pernottamento in hotel.

5° GIORNO: PLAN DE CORONES
Prima colazione in hotel. Giornata a disposizione per visite e libere. In serata rientro in hotel per la cena ed il pernottamento.

6° GIORNO: CORVARA - SAN CASSIANO - PIZ SOREGA
Prima colazione in hotel. Trasferimento in Val Badia a Corvara e visite libere. Dopo il pranzo, trasferimento a San Cassiano ed escursione con salita sul Piz Sorega (facoltativo) con funivia. In serata rientro in hotel, cena e pernottamento.

7° GIORNO: CASTELLO DI TURES
Prima colazione in hotel e in mattinata partenza per il Castello di Tures. Il Conte Hugo, proprietario del castello, dopo aver combattuto numerose battaglie divenne vittima d'intrighi di corte, nel 1293 dovette sottomettere la sua posizione signorile contro il suo volere a Sua Altezza della Landa, il conte del Tirolo e concedere in sposa la sua unica figlia Agnese al conte Schwabisch di Kirchberg. La leggenda narra che la figlia, costretta in un matrimonio obbligato dalla disperazione si lanciò dalla finestra suicidandosi e il suo fantasma infelice si aggira ancora per le camere del castello. Pranzo libero. Nel pomeriggio rientro in hotel, cena e pernottamento.

8° GIORNO: RIENTRO
Prima colazione, rilascio delle camere e partenza alle ore 09,30 circa per il rientro a casa. Soste lungo il percorso. Pranzo libero. Arrivo. Fine dei servizi.

piscina interna

centro benessere in hotel

SETTIMANE VERDI

PLAN DE CORONES - ALTA BADIA (mt 1.200)

CHALET HOTEL DIAMANT ★★★

Situato nel centro di San Martino in Badia, lo Chalet Hotel Diamant offre la connessione Wi-Fi gratuita, una piscina coperta, una sauna, camere in stile alpino e la prima colazione continentale servita tutti i giorni.

Le sistemazioni del Diamant presentano pavimenti in moquette, arredi in legno e un bagno privato con set di cortesia. Provvista di un parcheggio privato gratuito, la struttura dista 5 minuti in auto dagli impianti di risalita di Piculin che portano a San Vigilio di Marebbe (carosello di Plan de Corones), San Vigilio di Marebbe è raggiungibile in auto a 10 km e 18 km da Brunico.

L'hotel è riconoscito come bike hotel e dotato di garage interno dove poter parcheggiare comodamente la propria bici.

Alpine Coaster Klausber

è un tipo funbob su ruotaie, che è il più lungo e spettacolare di tutta l'Italia. Gli appassionati delle forti emozioni troveranno pane per i loro denti a bordo di quest'adrenalinica attrazione situata vicino alla stazione a monte del comprensorio Klausberg Skiarena. Con una lunghezza di 1.800 metri, una velocità punte oltre ai 40 chilometri orari, tanti saliscendi e giri della morte a 360°, il Klausberg-Flitzer è prorpio perfetto per tutti coloro che cercano forti emozioni e l'adrenalina. Questo vi farà ricordare le vostre vacanze in Valle Aurina di sicuro!

PERIODI DISPONIBILI:

7 - 14 agosto	**€ 720,00**
14 - 21 agosto	**€ 880,00***
28 agosto - 4 settembre	**€ 640,00**

RIDUZIONI IN 3°/4° LETTO: • 0/3 anni quota forfetaria € 100,00 • 3/8 anni sconto 40% • 8/12 anni sconto 20% • adulti sconto 10%. **Supplemento singola** € 20,00 al giorno.

* Dal 14-21 agosto il supplemento singola è € 175,00 per l'intero periodo.

LA QUOTA COMPRENDE: • viaggio a/r in Bus GT • pernottamento in camera doppia • trattamento di mezza pensione dalla cena del giorno di arrivo fino alla colazione del giorno di partenza (solo per il periodo **14-21 agosto si prevede il trattamento di PENSIONE COMPLETA)** • bevande ai pasti • area benessere con sauna e piscina coperta in hotel • tutte le escursioni previste • capogruppo.

LA QUOTA NON COMPRENDE: • pranzi • tasse di soggiorno da pagare in loco • ingressi nei musei e nei luoghi di visita • extra • tutto quanto non specificato alla voce "La quota comprende".

* il programma escursioni del periodo 14-21 agosto è diverso da quello riportato a pag 14. Per tutte le info consultare il nostro sito www.cm-montagna.it

Partenza garantita con min. 30 persone

SETTIMANE VERDI

BRESSANONE - PLOSE (mt 560)

RIO PUSTERIA - BRESSANONE - PLOSE - BOLZANO - ORTISEI - SELVA DI VAL GARDENA - RISCONE - BRUNICO - VIPITENO

Il comune cittadino di Bressanone si trova nel cuore dell'Alto Adige, immerso nella larga conca brissinese. Il comune non comprende solo la città vescovile, ma anche le località che si adagiano sui pendii del Monte Ponente, nonché S. Andrea sulle pendici della Plose e le località di Albes, Elvas, Millan, Eores e Sarnes. Circondato da vigneti e frutteti, che crescono grazie al clima mite della Valle Isarco, Bressanone da un lato offre una vasta gamma di proposte culturali, dall'altro invece, varie possibilità per staccarsi dalla quotidianità, rilassandosi nei suggestivi paesini dei dintorni, oppure nell'area escursionistica della Plose, la montagna di casa brissinese. Passeggiare attraverso i castagneti sui soleggiati pendii del Monte Ponente, con una sosta in un tipico locale Buschenschank, un drink nel centro città in occasione delle "emozioni d'estate", un pomeriggio di shopping, una gita invernale sulla Plose: la città vescovile e le località nei dintorni offrono manifestazioni e attività per ogni gusto in tutte le stagioni.

PROGRAMMA

1° GIORNO: PARTENZA - BRESSANONE
Partenza con bus GT dalle varie località, soste durante il percorso. Pranzo libero. Arrivo a Bressanone nel pomeriggio, assegnazione delle camere e tempo a disposizione per visite libere. Cena e pernottamento in hotel.

2° GIORNO: PLAN DE CORONES - BRUNICO
Prima colazione in hotel e in mattinata partenza per Riscone e passeggiate libere a Plan De Corones. Pranzo libero. Trasferimento a Brunico per visite libere della città. Nel pomeriggio rientro in hotel, cena e pernottamento.

3° GIORNO: PLOSE
Prima colazione in hotel e possibilità di visite e passeggiate libere a la Plose (una montagna delle Alpi alta mt 2.562 che sorge vicino a Bressanone). Pranzo libero. Rientro in hotel nel pomeriggio. Cena e pernottamento in hotel.

4° GIORNO: VIPITENO
Prima colazione in hotel e partenza per la visita di Vipiteno. Casette colorate, viuzze dello shopping, pittoresche piazze medievali e un paesaggio di montagna che sembra a portata di mano: la città alpina di Vipiteno in Valle Isarco incanta i suoi visitatori con un fascino unico. Alcuni anni fa, la piccola città, è stata anche nominata uno dei più bei borghi d'Italia. La pittoresca strada principale, formata dalla Cittá Vecchia e dalla Città Nuova, brilla ancora nel bagliore del tardo Medioevo e vi invita a fermarvi. Il municipio, con la sala consiliare gotica che oggi ospita anche il consiglio comunale, testimonia la prosperità del 15 ° secolo, quando con l'estrazione dei minerali Vipiteno era nel suo periodo di massimo splendore.

5° GIORNO: ORTISEI - VAL GARDENA
Prima colazione in hotel. Trasferimento a Ortisei e visite libere. Dopo il pranzo, trasferimento a Selva di Val Gardenae visite libere. In serata rientro in hotel, cena e pernottamento.

6° GIORNO: BOLZANO
Prima colazione in hotel. Partenza per Bolzano e visita le pranzo liberi. Bolzano è un luogo dove le tradizioni del passato si intrecciano con le sfide del futuro. Innovazione e sostenibilità sono le parole chiave del nuovo sviluppo di una città che è capace di guardare al domani, mantenendo un forte legame con le sue radici e con i suoi valori. Rientro in hotel, cena e pernottamento.

7° GIORNO: RIO PUSTERIA - BRESSANONE
Prima colazione in hotel. Partenza per Rio Pusteria e visita libera. Dopo il pranzo libero partenza per Bressanone e visita libera della città. Arte, cultura e storia del pensiero caratterizzano profondamente la città di Bressanone. La città altoatesina vanta più di 1000 anni di storia ed è considerata la città più antica del Tirolo. La singolare Piazza Duomo, l'ampio centro storico medioevale posto sotto tutela dell'arte, i portici e le viuzze con i tradizionali merli, tesori museali, l'artigianato e preziosi siti archeologici, invitano ad un suggestivo viaggio nel tempo. La mondanità è caratterizzata da manifestazioni, cabaret e concerti, due aspetti che rendono la città di Bressanone doppiamente interessante. Rientro in hotel, cena e pernottamento.

8° GIORNO: RIENTRO
Prima colazione, rilascio delle camere e partenza alle ore 09,30 circa per il rientro a casa. Soste lungo il percorso. Pranzo libero. Arrivo. Fine dei servizi.

centro benessere in hotel

hotel in centro

vicino ad Acquarena: piscina avventura con piscina interna ed esterna, sauna e fitness

SETTIMANE VERDI

BRESSANONE - PLOSE (mt 560)

HOTEL CROCE D'ORO ★★★

L'hotel 3 stelle si trova nel centro storico di Bressanone, a pochi passi dalla cattedrale barocca, dai suggestivi portici , dal museo diocesano della Hofburg e dal chiostro con i suoi affreschi gotici. La posizione centrale rende l'Hotel Goldenes Kreuz il punto di partenza ideale per escursioni , gite in bicicletta e in moto in estate e per sciare in inverno.

RIDUZIONI IN 3°/4° LETTO: • 0/7 anni sconto 60% • 7/14 anni sconto 20% • adulti sconto 10%.
Supplemento singola € 20,00 al giorno.

LA QUOTA COMPRENDE: • viaggio a/r in Bus GT • pernottamento in camera doppia • trattamento di mezza pensione dalla cena del giorno di arrivo fino alla colazione del giorno di partenza (cena con menù fisso) • acqua ai pasti • tutte le escursioni previste • capogruppo.

LA QUOTA NON COMPRENDE: • pranzi • bevande ai pasti non espressamente indicate • centro benessere a pagamento in loco • tasse di soggiorno da pagare in loco • ingressi nei musei e nei luoghi di visita • extra • tutto quanto non specificato alla voce "La quota comprende".

PERIODI DISPONIBILI:

9 - 16 luglio	€ 620,00
16 - 23 luglio	€ 620,00
30 luglio - 6 agosto	€ 665,00
6 - 13 agosto	€ 685,00
13 - 20 agosto	€ 725,00
20 - 27 agosto	€ 685,00

Partenza garantita con min. 30 persone

SETTIMANE VERDI

MADONNA DI CAMPIGLIO-FOLGARIDA/DIMARO (mt 766)

CASTELLO DI STENICO - RIVA DEL GARDA - VAL DI RABBI - CASTELLO DEL BUONCONSIGLIO - TRENTO - LAGO SMERALDO E SAN ROMEDIO - MADONNA DI CAMPIGLIO

Folgarida e Dimaro sono situate a due passi da Madonna di Campiglio e Pinzolo. La **Val di Sole**, racchiusa tra le Dolomiti di Brenta ed il Parco Nazionale dello Stelvio, si sviluppa per 40 chilometri lungo l'asta del fiume Noce, ad un'altitudine compresa tra i 600 ed i 1800 metri. Con le laterali Val di Peio e Val di Rabbi si compone di 14 comuni e numerose piccole frazioni. Il **Parco Nazionale dello Stelvio** si sviluppa attorno al massiccio montuoso dell'Ortles-Cevedale e costituisce l'area protetta più vasta dell'intero arco alpino. Ricco di varietà di piante, di fiori, di minerali, il Parco tutela numerose specie animali, tra cui: cervi, camosci, lepri, marmotte, ermellini, aquile reali e gipeti. Il **Parco Naturale Adamello Brenta**, meno esteso ma non meno pregiato per qualità ambientali, è noto anche perché è l'unica area alpina in cui sopravvive l'orso, ma le varietà faunistiche e floreali al suo interno sono numerose e le sue montagne, le **Dolomiti**, sono un'attrattiva unica, tanto che sono state riconosciute come Patrimonio dell'Umanità. Numerose sono le attività e le escursioni che il Parco organizza per far conoscere il fascino dei suoi paesaggi. Dal 2009 le Dolomiti hanno ricevuto il riconoscimento di Patrimonio Naturale dell'Umanità e sono state iscritte nella lista dei Beni naturali dell'Unesco, grazie alla loro bellezza e unicità paesaggistica e all'importanza scientifica a livello geologico e geomorfologico.

PROGRAMMA

1° GIORNO: PARTENZA - FOLGARIDA/DIMARO
Partenza con bus GT dalle varie località, soste durante il percorso. Pranzo libero. Arrivo a Folgarida nel pomeriggio, assegnazione delle camere e tempo libero per visitare Folgarida. Cena e pernottamento.

2° GIORNO: CASTELLO DI STENICO - RIVA DEL GARDA
Colazione in hotel e partenza per il **Castello di Stenico**, visita guidata del castello di circa 1 ora e ½ (ingresso a pagamento). Arroccato su un dosso roccioso da cui si domina la conca delle Giudicarie esteriori, il castello di Stenico è un simbolo del potere dei principi vescovi di Trento in questa regione. Fortificazione di origine altomedioevale, a partire dal XIII secolo divenne loro proprietà, residenza estiva e sede del capitano, il funzionario a cui era affidata l'amministrazione del territorio. Capitani e principi vescovi sono intervenuti nel corso dei secoli ampliando, modificando, abbellendo il castello, che oggi appare un complesso articolato e composito. Dopo la visita del Castello trasferimento a Riva del Garda per la visita libera della città e del lago. Pranzo libero. Nel pomeriggio rientro in hotel per la cena ed il pernottamento.

3° GIORNO: VAL DI RABBI
Colazione in hotel e partenza per Rabbi. Giornata a disposizione per passeggiate libere in uno dei sentieri dell'omonima Valle, o in alternativa, è possibile rilassarsi nelle famose Terme di Rabbi, immerse nel verde di foreste d'abeti e larici del **Parco Nazionale dello Stelvio**, coniugano le proprietà della propria acqua minerale con il fascino di un paesaggio montano tra i più incontaminati dell'arco alpino. Le **Terme di Rabbi** sono oggi una struttura accogliente ed ospitale. L'acqua termale cura con successo malattie artro-reumatiche, malattie vascolari, in particolare la cellulite, affezioni del sistema respiratorio e di quello gastro-intestinale. Pranzo libero. Nel pomeriggio rientro in hotel. Cena e pernottamento.

4° GIORNO: CASTELLO DEL BUONCONSIGLIO - TRENTO
Colazione in hotel e partenza per il Castello del Buonconsiglio con visita guidata (ingresso a pagamento). Il Castello sorge sul colle roccioso proprio a ridosso delle duecentesche mura di Trento. Il nucleo più antico, Castelvecchio, risale alla prima metà del Duecento ed era il luogo di incontro della comunità. Oggi è anche la sede del Museo monumenti e collezioni provinciali, sezioni di archeologia, arte antica, medioevale e moderna. Pranzo libero. Dopo la visita del Castello, proseguimento della visita guidata della città di Trento. Circondata com'è dalle montagne, la piccola Trento cattura l'attenzione per quel suo tipico fascino alpino. Città pacata, vivace, ricca di cultura e influenze. Nel pomeriggio rientro in hotel per la cena ed il pernottamento.

5° GIORNO: FOLGARIDA/DIMARO
Colazione in hotel e giornata a disposizione per passeggiate e visite libere. Possibilità di effettuare la passeggiata **"Malghet Aut, Monte Vigo" e "Val Meledrio"**. Pranzo libero. Rientro in hotel. Cena e pernottamento.

6° GIORNO: LAGO SMERALDO E SANTUARIO DI SAN ROMEDIO
Colazione in hotel e partenza verso il Lago Smeraldo per passeggiate libere. Pranzo libero e passeggiata per il Santuario di San Romedio. Il Santuario di San Romedio è uno dei più caratteristici eremi d'Europa. Sorge in Val di Non sulla vetta di uno sperone di roccia alto più di 70 metri, è formato da cinque piccole chiesette sovrapposte, tutte costruite su uno sperone di roccia e unite tra loro da una lunga scalinata di 131 gradini. Il sentiero che conduce al Santuario di San Romedio è una delle passeggiate di culto più significative del Trentino.

7° GIORNO: MADONNA DI CAMPIGLIO
Colazione in hotel e in mattinata partenza verso Madonna di Campiglio per passeggiate libere. Pranzo libero. Nel pomeriggio rientro in hotel, cena e pernottamento.

8° GIORNO: RIENTRO
Colazione, rilascio delle camere e partenza alle ore 09,30 circa per il rientro a casa. Soste lungo il percorso. Pranzo libero. Arrivo. Fine dei servizi.

Val di Sole Guest Card CARD

area giochi

SETTIMANE VERDI

MADONNA DI CAMPIGLIO-FOLGARIDA/DIMARO (mt 766)

HOTEL SAN CAMILLO ★★★

La struttura si trova a Dimaro, ai piedi delle Dolomiti di Brenta, ituato a pochi minuti dal centro di Dimaro e a soli 2 km dal nuovo impianto di risalita di Daolasa. A chi ama la natura e lo sport outdoor, l'Hotel Sancamillo, permette di vivere ogni attimo immerso nelle sue attività preferite. Oltre allo scenario naturalistico di grande pregio, non sfugge l'imponenza di questo Hotel che fu acquisito dalla famiglia Mora verso la fine degli anni settanta dall'Ordine dei Camilliani. Importante la posizione di rilievo rispetto a Dimaro: da cui si gode di una panoramica unica su tutta la splendida Val di Sole.

PERIODI DISPONIBILI:

30 luglio - 6 agosto	€ 610,00
6 - 13 agosto	€ 745,00
13 - 20 agosto	€ 745,00
20 - 27 agosto	€ 650,00
27 agosto - 3 settembre	€ 650,00
3 - 10 settembre	€ 580,00

HOTEL UNION ★★★

Situato in posizione soleggiata con panoramica del gruppo Brenta in loc. Belvedere di Folgarida mt. 1300 s.l.m. in prossimità dalla partenza della telecabina Belvedere che collega con il carosello sciistico di Folgarida Marilleva e Madonna di Campiglio. A disposizione dei clienti ampi spazi comuni, sala bar, sala tv, tavernetta con impianto stereo, ascensori e garage a pagamento. A poca distanza dallo Stadio del ghiaccio all'aperto, e dai campi da tennis estivi.

PERIODI DISPONIBILI:

23 - 30 luglio	€ 565,00
30 luglio - 6 agosto	€ 565,00
6 - 13 agosto	€ 695,00
13 - 20 agosto	€ 695,00
27 agosto - 3 settembre	€ 610,00
3 - 10 settembre	€ 540,00

RIDUZIONI IN 3°/4° LETTO: • 0/3 anni quota forfetaria € 100,00 (culla su richiesta € 10,00 al giorno) • 3/9 anni sconto 15% in terzo letto • 3/9 anni sconto 30% in quarto letto • adulti sconto 10%.
Supplemento singola € 20,00 al giorno.
LA QUOTA COMPRENDE: • viaggio a/r in Bus GT che rimane sul posto per effettuare escursioni • pernottamento in camera doppia • trattamento di mezza pensione dalla cena del giorno di arrivo fino alla colazione del giorno di partenza • guida per il Castello di Stenico • guida per Trento e per il Castello del Buonconsiglio • tutte le escursioni previste • capogruppo • Val di Sole Guest Card.

LA QUOTA NON COMPRENDE: • pranzi • bevande ai pasti • tasse di soggiorno da pagare in loco • ingressi nei musei e nei luoghi di visita • extra • tutto quanto non specificato alla voce "La quota comprende".

Partenza garantita con min. 30 persone

SETTIMANE VERDI

MADONNA DI CAMPIGLIO-FOLGARIDA (mt 1310)

CASTELLO DI STENICO - RIVA DEL GARDA - VAL DI RABBI - PINZOLO/VAL DI GENOVA - CASCATA NARDIS - LAGO SMERALDO E SAN ROMEDIO - MADONNA DI CAMPIGLIO

Folgarida è situata a due passi da Madonna di Campiglio e Pinzolo. La **Val di Sole**, racchiusa tra le Dolomiti di Brenta ed il Parco Nazionale dello Stelvio, si sviluppa per 40 chilometri lungo l'asta del fiume Noce, ad un'altitudine compresa tra i 600 ed i 1800 metri. Con le laterali Val di Peio e Val di Rabbi si compone di 14 comuni e numerose piccole frazioni. Il **Parco Nazionale dello Stelvio** si sviluppa attorno al massiccio montuoso dell'Ortles-Cevedale e costituisce l'area protetta più vasta dell'intero arco alpino. Ricco di varietà di piante, di fiori, di minerali, il Parco tutela numerose specie animali, tra cui: cervi, camosci, lepri, marmotte, ermellini, aquile reali e gipeti. Il **Parco Naturale Adamello Brenta**, meno esteso ma non meno pregiato per qualità ambientali, è noto anche perché è l'unica area alpina in cui sopravvive l'orso, ma le varietà faunistiche e floreali al suo interno sono numerose e le sue montagne, le **Dolomiti**, sono un'attrattiva unica, tanto che sono state riconosciute come Patrimonio dell'Umanità. Numerose sono le attività e le escursioni che il Parco organizza per far conoscere il fascino dei suoi paesaggi. Dal 2009 le Dolomiti hanno ricevuto il riconoscimento di Patrimonio Naturale dell'Umanità e sono state iscritte nella lista dei Beni naturali dell'Unesco, grazie alla loro bellezza e unicità paesaggistica e all'importanza scientifica a livello geologico e geomorfologico.

PROGRAMMA

1° GIORNO: PARTENZA - FOLGARIDA
Partenza con bus GT dalle varie località, soste durante il percorso. Pranzo libero. Arrivo a Folgarida nel pomeriggio, assegnazione delle camere e tempo libero per visitare Folgarida. Cena e pernottamento.

2° GIORNO: PASSO DEL TONALE - PONTE DI LEGNO
PASSO TONALE - 1884 m. Al confine tra la Lombardia ed il Trentino, è un anfiteatro naturale che delimita la Val di Sole dalla Vallecamonica, aperto al sole e panoramico, che si spiega dai 1884 metri ai 3100 metri di quota fra i gruppi delll'Ortles-Cevedale e dell'Adamello-Presanella. Situata in un soleggiato pianoro a 1.258 metri d'altitudine, PONTE DI LEGNO è un'importante stazione climatica e un centro turistico montano, estivo ed invernale, considerato da tutti la capitale indiscussa dell'Alta Valle Camonica. L'incantevole isola pedonale offre varie opportunità: dallo shopping nei negozi alla moda all'aperitivo nei bellissimi locali del centro fino ai ristoranti dove degustare i prodotti tipici locali della tradizione camuna.

3° GIORNO: VAL DI RABBI
Colazione in hotel e partenza per Rabbi. Giornata a disposizione per passeggiate libere in uno dei sentieri dell'omonima Valle, o in alternativa, è possibile rilassarsi nelle famose Terme di Rabbi, immerse nel verde di foreste d'abeti e larici del **Parco Nazionale dello Stelvio**, coniugano le proprietà della propria acqua minerale con il fascino di un paesaggio montano tra i più incontaminati dell'arco alpino. Le **Terme di Rabbi** sono oggi una struttura accogliente ed ospitale. L'acqua termale cura con successo malattie artro-reumatiche, malattie vascolari, in particolare la cellulite, affezioni del sistema respiratorio e di quello gastro-intestinale. Pranzo libero. Nel pomeriggio rientro in hotel. Cena e pernottamento.

4° GIORNO: PINZOLO/VAL DI GENOVA: CASCATA NARDIS
La località di Pinzolo, con i paesi confinanti di Giustino e Carisolo, si trova nella parte superiore della Val Rendena: qui la Valle di presenta molto ampia e pianeggiante, prima di inerpicarsi verso Madonna di Campiglio e di restringersi a sinistra nella selvaggia Val Genova; è una nota località di villeggiatura sviluppatasi a partire dagli anno sessanta. La cascata NARDIS, alimentata dalle vedretta del Nardis, all'interno del meraviglioso parco naturale dell'Adamello-Brenta nel gruppo montuoso della Presanella, precipita nella valle con un salto di circa 100 metri. Acque spumeggianti, bianche e trasparenti, un salto di freschezza che dà il benvenuto nella valle delle acque: la val Genova.

5° GIORNO: FOLGARIDA
Colazione in hotel e giornata a disposizione per passeggiate e visite libere. Possibilità di effettuare la passeggiata **"Malghet Aut, Monte Vigo" e "Val Meledrio"**. Pranzo libero. Rientro in hotel. Cena e pernottamento.

6° GIORNO: LAGO SMERALDO E SANTUARIO DI SAN ROMEDIO
Colazione in hotel e partenza verso il Lago Smeraldo per passeggiate libere. Pranzo libero e passeggiata per il Santuario di San Romedio. Il Santuario di San Romedio è uno dei più caratteristici eremi d'Europa. Sorge in Val di Non sulla vetta di uno sperone di roccia alto più di 70 metri, è formato da cinque piccole chiesette sovrapposte, tutte costruite su uno sperone di roccia e unite tra loro da una lunga scalinata di 131 gradini. Il sentiero che conduce al Santuario di San Romedio è una delle passeggiate di culto più significative del Trentino.

7° GIORNO: MADONNA DI CAMPIGLIO
Colazione in hotel e in mattinata partenza verso Madonna di Campiglio per passeggiate libere. Pranzo libero. Nel pomeriggio rientro in hotel, cena e pernottamento.

8° GIORNO: RIENTRO
Colazione, rilascio delle camere e partenza alle ore 09,30 circa per il rientro a casa. Soste lungo il percorso. Pranzo libero. Arrivo. Fine dei servizi.

animazione per bambini in hotel

Val di Sole Guest Card

SETTIMANE VERDI

MADONNA DI CAMPIGLIO-FOLGARIDA (mt 1310)

HOTEL DAL BRACCONIERE ★★★

Hotel direattamente sulle piste da sci, offre servizio in camera, deposito bagagli e terrazza solarium. A cena, calda atmosfera a lume di candela, da un menù tipico trentino ad un servizio a la carte proposta dal nostro Chef.
Prodotti a km 0, tipici, biologici con tradizione culinaria per i dolci fatti in Casa e particolare attenzione per vegetariani e intolleranti.
La nuova gestione, di tipo familiare, sarà lieta di accogliere i propri Ospiti all' interno della struttura nelle nuovissime camere dotate di ogni comfort, e offrire loro una vacanza indimenticabile nelle Dolomiti, alle porte del Parco Naturale Adamello Brenta.

PERIODI DISPONIBILI:

9 - 16 luglio	€ 535,00
16 - 23 luglio	€ 580,00
23 - 30 luglio	€ 590,00
30 luglio - 6 agosto	€ 635,00
6 - 13 agosto	€ 765,00
13 - 20 agosto	€ 765,00
20 - 27 agosto	€ 660,00
27 agosto - 3 settembre	€ 590,00

RIDUZIONI IN 3°/4° LETTO: • 0/2 anni quota forfetaria € 100,00 (culla su richiesta € 10,00 al giorno) • 2/12 anni sconto 50% • 12/16 anni sconto 20% • adulti sconto 10%.

Supplemento doppia uso singola € 35,00 al giorno.

LA QUOTA COMPRENDE: • viaggio a/r in Bus GT che rimane sul posto per effettuare escursioni • pernottamento in camera doppia • trattamento di mezza pensione dalla cena del giorno di arrivo fino alla colazione del giorno di partenza • acqua in brocca • tutte le escursioni previste • capogruppo • Val di Sole Guest Card.

LA QUOTA NON COMPRENDE: • pranzi • bevande ai pasti non espressamente indicate • tasse di soggiorno da pagare in loco • ingressi nei musei e nei luoghi di visita • extra • tutto quanto non specificato alla voce "La quota comprende".

Partenza garantita con min. 30 persone

SETTIMANE VERDI

MADONNA DI CAMPIGLIO (mt 1450)

FOLGARIDA - PASSO DEL TONALE - PONTE DI LEGNO - VAL DI RABBI - PINZOLO/VAL DI GENOVA - CASCATA NARDIS - LAGO SMERALDO E SAN ROMEDIO - MADONNA DI CAMPIGLIO

Madonna di Campiglio, Perla delle Dolomiti, è il luogo ideale per trascorrere una vacanza in montagna, nella rigogliosa Val Rendena, con le Dolomiti di Brenta ad est e il gruppo dell'Adamello e della Presanella ad ovest. Adagiato a 1550 metri d'altitudine, Madonna di Campiglio è un paese discreto ed elegante, tra le più importanti stazioni sciistiche del Trentino Alto Adige e dell'intero arco alpino. Villaggio fondato da Giambattista Righi di Strembo, la sua trasformazione si deve a Franz Joseph Oesterreicher, che la innalzò a ricercatissimo luogo di soggiorno per la nobiltà e la ricca borghesia austriaca e mitteleuropea. Tra il 1889 e il 1894, ospitò la principessa Sissi e l'imperatore Francesco Giuseppe.
Oggi la località turistica presenta ancora quell'animo mondano ma al tempo stesso sobrio delle origini. Ancora oggi passeggiando fuori dal centro abitato ci si può immergere in un varietà di laghi, ruscelli, malghe e rifugi dal sapore antico.

PROGRAMMA

1° GIORNO: PARTENZA - MADONNA DI CAMPIGLIO
Partenza con bus GT dalle varie località, soste durante il percorso. Pranzo libero. Arrivo a Folgarida nel pomeriggio, assegnazione delle camere e tempo libero per visitare Folgarida. Cena e pernottamento.

2° GIORNO: PASSO DEL TONALE - PONTE DI LEGNO
PASSO TONALE - 1884 m. Al confine tra la Lombardia ed il Trentino, è un anfiteatro naturale che delimita la Val di Sole dalla Vallecamonica, aperto al sole e panoramico, che si spiega dai 1884 metri ai 3100 metri di quota fra i gruppi delll'Ortles-Cevedale e dell'Adamello-Presanella. Situata in un soleggiato pianoro a 1.258 metri d'altitudine, PONTE DI LEGNO è un'importante stazione climatica e un centro turistico montano, estivo ed invernale, considerato da tutti la capitale indiscussa dell'Alta Valle Camonica. L'incantevole isola pedonale offre varie opportunità: dallo shopping nei negozi alla moda all'aperitivo nei bellissimi locali del centro fino ai ristoranti dove degustare i prodotti tipici locali della tradizione camuna.

3° GIORNO: VAL DI RABBI
Colazione in hotel e partenza per Rabbi. Giornata a disposizione per passeggiate libere in uno dei sentieri dell'omonima Valle, o in alternativa, è possibile rilassarsi nelle famose Terme di Rabbi, immerse nel verde di foreste d'abeti e larici del **Parco Nazionale dello Stelvio**, coniugano le proprietà della propria acqua minerale con il fascino di un paesaggio montano tra i più incontaminati dell'arco alpino. Le **Terme di Rabbi** sono oggi una struttura accogliente ed ospitale. L'acqua termale cura con successo malattie artro-reumatiche, malattie vascolari, in particolare la cellulite, affezioni del sistema respiratorio e di quello gastro-intestinale. Pranzo libero. Nel pomeriggio rientro in hotel. Cena e pernottamento.

4° GIORNO: PINZOLO/VAL DI GENOVA: CASCATA NARDIS
La località di Pinzolo, con i paesi confinanti di Giustino e Carisolo, si trova nella parte superiore della Val Rendena: qui la Valle di presenta molto ampia e pianeggiante, prima di inerpicarsi verso Madonna di Campiglio e di restringersi a sinistra nella selvaggia Val Genova; è una nota località di villeggiatura sviluppatasi a partire dagli anno sessanta. La cascata NARDIS, alimentata dalle vedretta del Nardis, all'interno del meraviglioso parco naturale dell'Adamello-Brenta nel gruppo montuoso della Presanella, precipita nella valle con un salto di circa 100 metri. Acque spumeggianti, bianche e trasparenti, un salto di freschezza che dà il benvenuto nella valle delle acque: la val Genova.

5° GIORNO: MADONNA DI CAMPIGLIO
Colazione in hotel e passeggiate libere. Pranzo libero. Nel pomeriggio rientro in hotel, cena e pernottamento.

6° GIORNO: LAGO SMERALDO E SANTUARIO DI SAN ROMEDIO
Colazione in hotel e partenza verso il Lago Smeraldo per passeggiate libere. Pranzo libero e passeggiata per il Santuario di San Romedio. Il Santuario di San Romedio è uno dei più caratteristici eremi d'Europa. Sorge in Val di Non sulla vetta di uno sperone di roccia alto più di 70 metri, è formato da cinque piccole chiesette sovrapposte, tutte costruite su uno sperone di roccia e unite tra loro da una lunga scalinata di 131 gradini. Il sentiero che conduce al Santuario di San Romedio è una delle passeggiate di culto più significative del Trentino.

7° GIORNO: FOLGARIDA
Colazione in hotel e giornata a disposizione per passeggiate e visite libere. Possibilità di effettuare la passeggiata **"Malghet Aut, Monte Vigo" e "Val Meledrio"**. Pranzo libero. Rientro in hotel. Cena e pernottamento.

8° GIORNO: RIENTRO
Colazione, rilascio delle camere e partenza alle ore 09.30 circa per il rientro a casa. Soste lungo il percorso. Pranzo libero. Arrivo. Fine dei servizi.

PASSEGGIATE da MADONNA DI CAMPIGLIO

Lago delle Malghette:
Si parte a piedi dal centro di Madonna di Campiglio e si prosegue il cammino verso la sommità della Pradalago, attraversando un bellissimo sentiero nel bosco. Una volta arrivati al Lago delle Malghette, potrete riposarvi godendo dell'indimenticabile paesaggio di montagna, oppure per gli instancabili, è possibile percorrere il sentiero che circumnaviga quasi tutto il lago. Per il rientro, bisogna seguire il percorso che scende sino a Campo Carlo Magno per poi arrivare in circa venti minuti a Madonna di Campiglio. Il percorso completo ha una durata di circa tre ore.

Malga Mondifrà:
Partendo a piedi dal piazzale della Telecabina del Grostè nella zona nord di Madonna di Campiglio è possibile raggiungere Malga Mondifrà. Dopo un comodo percorso in parte asfaltato ed in parte sterrato, di poco più di un chilometro, si raggiunge la Malga Mondifrà.

Il Giro delle Cascate di Vallesinella:
Si parte da Zona Palù di Madonna di Campiglio, per poi percorrere il "Sentiero dell'Orso". Per iniziare il sentiero che porta alle cascate dovrete trovare la casetta del Parco Naturale dopo Piazza Palù, all'inizio della strada carrozzabile nel bosco. Arrivati a Malga Vallesinella di Sopra, davanti a voi vedrete una distesa di fiori su un ampio prato e verso destra troverete il sentiero che porta alle Cascate Alte di Vallesine.

Trentino Guest Card CARD

1 km in centro

SETTIMANE VERDI

MADONNA DI CAMPIGLIO (mt 1310)

HOTEL PERLA ★★★

Circondato dalla magnifica scenografia delle Dolomiti del Brenta, l'esclusivo Hotel Perla, a circa 1550 metri d'altezza, si caratterizza per eleganza, accoglienza e gusto. Dalla favorevole posizione dell'Hotel Perla, si raggiungono rapidamente gli impianti di risalita, i campi sportivi e i sentieri per lunghe passeggiate ed escursioni ad alta quota.
Soggiornare all' Hotel Perla vuol dire vivere in una dimensione da sogno, lasciarsi coccolare e ridare ai propri sensi nuova energia. La posizione tranquilla, la calda ospitalità e la cura degli ambienti vi faranno sentire in un angolo di paradiso.

PERIODI DISPONIBILI:

2 - 9 luglio	€ 620,00
9 - 16 luglio	€ 620,00
16 - 23 luglio	€ 650,00
23 - 30 luglio	€ 685,00
7 - 14 agosto	€ 795,00
14 - 21 agosto	€ 850,00*
27 agosto - 3 settembre	€ 710,00

RIDUZIONI IN 3°/4° LETTO: • 0/4 anni quota forfetaria € 100,00 (culla su richiesta € 10,00 al giorno) • 4/12 anni sconto 40% • 12/16 anni sconto 20% • adulti sconto 10%.
*Dal 14-21 agosto le riduzioni in **3°/4° letto** sono: 0/4 anni gratuiti (se nel letto con i genitori, pasti a consumo) • 4/16 anni € 250,00 • adulti € 110,00.
Supplemento singola € 250,00 per l'intero periodo.

LA QUOTA COMPRENDE: • viaggio a/r in Bus GT che rimane sul posto per effettuare escursioni • pernottamento in camera doppia • trattamento di mezza pensione dalla cena del giorno di arrivo fino alla colazione del giorno di partenza • bevande ai pasti • tutte le escursioni previste • capogruppo • Trentino Guest Card.

LA QUOTA NON COMPRENDE: • pranzi • tasse di soggiorno da pagare in loco • ingressi nei musei e nei luoghi di visita • extra • tutto quanto non specificato alla voce "La quota comprende".

* il programma escursioni del periodo 14-21 agosto è diverso da quello riportato a pag 22. Per tutte le info consultare il nostro sito www.cm-montagna.it

Partenza garantita con min. 30 persone

SETTIMANE VERDI

VIGO DI FASSA (mt 1252)

CANAZEI - ORTISEI - PASSO FALZAREGO - LAGAZUOI - MARMOLADA - LABIRINTI DEL LATEMAR - LAGO DI CAREZZA - MERANO - BOLZANO

La Val di Fassa è la meta ideale per una vacanza rigenerante, energetica ed alternativa. Nel cuore della Val di Fassa sorge il paese di Pozza, coronato da **Cima Undici e Cima Dodici**, con una fantastica vista sulle imponenti ed eleganti **Torri del Vajolet**. Centro turistico per gli amanti del relax e della salute, Pozza è un'oasi di benessere e tranquillità con le sue acque termali, ideali per la cura della pelle, che sgorgano a 1.320 metri da una sorgente solforosa, la sola in Trentino.
Durante il periodo estivo vengono organizzati svariati eventi all'insegna dello sport, della gastronomia e della cultura. Per gli amanti dello sport e dell'aria aperta è possibile trascorrere le giornate lungo i sentieri di fondo valle, accessibili anche ai meno esperti, salire in quota per immergersi nei favolosi scenari dolomitici o dedicarsi agli sport più tecnici come mountain bike, parapendio, alpinismo e arrampicata sportiva.

Un paese dominante sulla valle e sempre baciato dal sole, dove il panorama lascia senza fiato: da Vigo di Fassa lo sguardo spazia da Cima Undici e Cima Dodici fino alla Marmolada. Non per nulla l'alpinismo sportivo ha qui ha messo radici già a fine '800, con la costruzione di numerosi rifugi a cominciare dal Vajolet.
Anche i bambini più piccoli possono divertirsi nell'aria purissima e in tutta sicurezza in uno dei Baby Park più alti del mondo grazie anche all´assistenza del Kinderpark Ciampedie Laurin.
Vigo è cuore e custode della millenaria cultura ladina; oltre al Museo Ladin, villaggi come San Giovanni, Vallonga e Tamion, ne mantengono intatte le testimonianze. Sul colle, al confine con il bosco, veglia l'antica Chiesa di Santa Giuliana.

PROGRAMMA

1° GIORNO: PARTENZA – VIGO DI FASSA
Partenza con bus GT dalle varie località, soste durante il percorso. Pranzo libero. Arrivo a Vigo di Fassa nel pomeriggio. Assegnazione delle camere e tempo libero a disposizione. Cena e pernottamento in hotel.

2° GIORNO: CANAZEI – ORTISEI (VAL GARDENA)
Prima colazione in hotel e partenza per Canazei, escursione si potrà visitare Canazei Vecchia, la frazione di Gries, il fondovalle lungo il fiume Avisio e rientro a piedi. Pranzo libero. Nel pomeriggio partenza in bus verso il **Passo Sella** con panoramica del "Gruppo del Sella" e il gruppo del **Sassolungo**. Discesa in Val Gardena attraverso Selva di Val Gardena, Santa Cristina per arrivare ad Ortisei, l'elegante cittadina tirolese, è famosa soprattutto per i suoi ateliers di scultura, oltre alla passeggiata che ci porterà al Duomo e al centro storico. Tempo libero a disposizione e rientro in hotel nel tardo pomeriggio. Cena e pernottamento in hotel.

3° GIORNO: PASSO FALZAREGO - LAGAZUOI
Prima colazione in hotel e partenza per Passo Falzarego. Il monte Lagazuoi è un vero e proprio **Museo all'aperto "castello di roccia",** con guglie, torrioni e basi militari nascosti nelle sue viscere. Nel corso della Grande Guerra gli eserciti italiano e austro-ungarico scavarono al suo interno ricoveri per uomini e armi, trasformandolo in un' impenetrabile fortezza del XX secolo. Oggi si possono visitare gallerie, trincee e postazioni di mitragliatrici restaurate. Grazie a moltissimi percorsi, si conoscono i retroscena di una guerra drammatica combattuta ad alta quota, unica nella storia dell'uomo. Il museo è raggiungibile a piedi o con la veloce funivia che porta al rifugio più alto d'Europa. Pranzo libero. In serata, rientro in hotel per la cena ed il pernottamento.

4° GIORNO: VAL DI FASSA
(LABIRINTI DEL LATEMAR E LAGO DI CAREZZA)
Prima colazione in hotel, escursione a Latemar con percorso a piedi, possibilità di pranzo in rifugio e nel pomeriggio sosta per ammirare l'incantevole Lago di Carezza. Rientro in hotel per la cena ed il pernottamento.

5° GIORNO: MERANO - BOLZANO
Prima colazione e partenza per la visita libera di Merano. Pranzo libero. Pomeriggio trasferimento a Bolzano per visita libera. Bolzano affascina con i suoi due volti. Due vere e proprie anime che convivono perfettamente, un continuo scambio culturale e linguistico. Per secoli il capoluogo era centro privilegiato di scambi tra le regioni italiane e quelle germaniche. Segno di questa storia lo si trova oggi nelle chiese, nei palazzi nobili, nelle vie e sulle piazze. Rientro in hotel, cena e pernottamento.

6° GIORNO: VIGO DI FASSA – VAL DI FASSA
Prima colazione in hotel. Giornata a disposizione per visite libere. In serata rientro in hotel per la cena ed il pernottamento.

7° GIORNO: MARMOLADA
Prima colazione in hotel e partenza per una passeggiata sulla Marmolada, con i suoi 3348 metri, la vetta più alta delle Dolomiti. Situata tra il Cordevole e la Val di Fassa, è anche nota come la regina delle Dolomiti. Pranzo libero. Nel pomeriggio partenza per il rientro in hotel per la cena ed il pernottamento.

8° GIORNO: RIENTRO
Prima colazione in hotel, rilascio delle camere e partenza alle ore 09:00 circa per il rientro a casa. Soste per il ristoro lungo il percorso e pranzo libero. Arrivo. Fine dei servizi.

centro benessere

Val di Fassa Guest Card

SETTIMANE VERDI

VIGO DI FASSA (mt 1252)

HOTEL DOLOMITI ★★★

Un albergo storico, a conduzione famigliare. Da ben 100 anni di proprietà della famiglia Detomas, è situato a Vigo di Fassa, ai piedi del famoso gruppo montuoso del Catinaccio-Rosengarten, uno dei simboli delle Dolomiti, riconosciute dall'Unesco come Patrimonio dell'Umanità.

Vigo di Fassa, paese bello e soleggiato, si trova al centro della Valle, tra Moena – Perla Alpina, e Canazei, famoso punto di partenza del "Sellaronda Super Ski".

In estate escursioni e gite permettono di ammirare e godere dello splendido scenario dolomitico.

Per la sera, numerosi sono gli appuntamenti organizzati dai comitati delle manifestazioni dei vari paesi, di musica, teatro, eventi letterari, incontri e corsi invernali ed estivi.

L'Hotel Dolomiti è posto nel centro storico della vallata, a pochi passi dalla bellissima chiesa tardo-gotica di san Giovanni, a duecento metri dall'Istituto Culturale Ladino "Majon di Fascegn" e vicinissimo al Museo Ladino di Fassa, verso scrigno di preziosità della cultura fassana.

L'Hotel Dolomiti offre convenzioni per gli ingressi (tra le quali la convenzione con QC Terme) e per le attività culturali, è possibile richiedere la Val di Fassa Guest Card.

PERIODI DISPONIBILI:

31 luglio - 7 agosto	**€ 680,00**
20 - 27 agosto	**€ 730,00**
4 - 11 settembre	**€ 595,00**

RIDUZIONI IN 3°/4° LETTO: • 0/2 anni quota forfetaria € 100,00 • 2/6 anni sconto 50% • 6/12 anni sconto 20% • adulti sconto 10%.
Supplemento singola € 10,00 al giorno.
Supplemento doppia uso singola € 25,00 al giorno.

LA QUOTA COMPRENDE: • viaggio a/r in Bus GT che rimane sul posto per effettuare escursioni • pernottamento in camera doppia • trattamento di mezza pensione dalla cena del giorno di arrivo fino alla colazione del giorno di partenza • utilizzo del centro benessere con piccola palestra, vasca idromassaggio (a gettone), una sauna, un bagno turco e un bagno con metodo Kneipp • tutte le escursioni previste • capogruppo • Val di Fassa Guest Card.

LA QUOTA NON COMPRENDE: • pranzi • bevande ai pasti • ingressi nei musei e nei luoghi di visita • extra • tasse di soggiorno da pagare in loco • tutto quanto non specificato alla voce "La quota comprende".

Partenza garantita con min. 30 persone

SETTIMANE VERDI

MAZZIN DI FASSA (mt 1252)

CANAZEI - ORTISEI - PASSO FALZAREGO - LAGAZUOI - MARMOLADA - LABIRINTI DEL LATEMAR - LAGO DI CAREZZA - MERANO - BOLZANO

Mazzin è il più piccolo comune della Val di Fassa e comprende anche le frazioni di Campestrin e Fontanazzo.
Come ogni centro della Val di Fassa, Mazzin è punto di partenza privilegiato, soprattutto in estate, per molte escursioni e trekking sulle vicine Dolomiti. Numerosi sentieri dal paese, attraverso le piccole valli, conducono in quota.
Si rimane stregati dall'incantevole lago d'Antermoia, il laghetto alpino deliziosamente appartato nella zona settentrionale del Catinaccio, un luogo mitico, dalle acque cristalline, fra pietraie isolate e abitato, secondo la leggenda, da una bellissima ninfa.
Il centro è conosciuto anche per il ritrovamento di importanti tracce di insediamenti di origine retica, l'antico popolo vissuto in Val di Fassa nel V secolo a.C. Mazzin conserva, inoltre, intatto l´unico esempio di maniero rustico-signorile dell´intera valle, Casa Battel, dotata di una torre cuspidata e di affreschi e decorazioni di notevole valore artistico.
Mazzin un tempo era è famoso anche come il paese dei pitores, cioè gli artigiani decoratori che emigravano stagionalmente in cerca di case da pitturare.

PROGRAMMA

1° GIORNO: PARTENZA – MAZZIN DI FASSA
Partenza con bus GT dalle varie località, soste durante il percorso. Pranzo libero. Arrivo a Mazzin di Fassa nel pomeriggio. Assegnazione delle camere e tempo libero a disposizione. Cena e pernottamento in hotel.

2° GIORNO: CANAZEI – ORTISEI (VAL GARDENA)
Prima colazione in hotel e partenza per Canazei, escursione si potrà visitare Canazei Vecchia, la frazione di Gries, il fondovalle lungo il fiume Avisio e rientro a piedi. Pranzo libero. Nel pomeriggio partenza in bus verso il **Passo Sella** con panoramica del "Gruppo del Sella" e il gruppo del **Sassolungo**. Discesa in Val Gardena attraverso Selva di Val Gardena, Santa Cristina per arrivare ad Ortisei, l'elegante cittadina tirolese, è famosa soprattutto per i suoi ateliers di scultura, oltre alla passeggiata che ci porterà al Duomo e al centro storico. Tempo libero a disposizione e rientro in hotel nel tardo pomeriggio. Cena e pernottamento in hotel.

3° GIORNO: PASSO FALZAREGO - LAGAZUOI
Prima colazione in hotel e partenza per Passo Falzarego. Il monte Lagazuoi è un vero e proprio **Museo all'aperto "castello di roccia",** con guglie, torrioni e basi militari nascosti nelle sue viscere. Nel corso della Grande Guerra gli eserciti italiano e austro-ungarico scavarono al suo interno ricoveri per uomini e armi, trasformandolo in un' impenetrabile fortezza del XX secolo. Oggi si possono visitare gallerie, trincee e postazioni di mitragliatrici restaurate. Grazie a moltissimi percorsi, si conoscono i retroscena di una guerra drammatica combattuta ad alta quota, unica nella storia dell'uomo. Il museo è raggiungibile a piedi o con la veloce funivia che porta al rifugio più alto d'Europa. Pranzo libero. In serata, rientro in hotel per la cena ed il pernottamento.

4° GIORNO: VAL DI FASSA (LABIRINTI DEL LATEMAR E LAGO DI CAREZZA)
Prima colazione in hotel, escursione a Latemar con percorso a piedi, possibilità di pranzo in rifugio e nel pomeriggio sosta per ammirare l'incantevole Lago di Carezza. Rientro in hotel per la cena ed il pernottamento.

5° GIORNO: MERANO - BOLZANO
Prima colazione e partenza per la visita libera di Merano. Pranzo libero. Pomeriggio trasferimento a Bolzano per visita libera. Bolzano affascina con i suoi due volti. Due vere e proprie anime che convivono perfettamente, un continuo scambio culturale e linguistico. Per secoli il capoluogo era centro privilegiato di scambi tra le regioni italiane e quelle germaniche. Segno di questa storia lo si trova oggi nelle chiese, nei palazzi nobili, nelle vie e sulle piazze. Rientro in hotel, cena e pernottamento.

6° GIORNO: MAZZIN DI FASSA – VAL DI FASSA
Prima colazione in hotel. Giornata a disposizione per visite libere. In serata rientro in hotel per la cena ed il pernottamento.

7° GIORNO: MARMOLADA
Prima colazione in hotel e partenza per una passeggiata sulla Marmolada, con i suoi 3348 metri, la vetta più alta delle Dolomiti. Situata tra il Cordevole e la Val di Fassa, è anche nota come la regina delle Dolomiti. Pranzo libero. Nel pomeriggio partenza per il rientro in hotel per la cena ed il pernottamento.

8° GIORNO: RIENTRO
Prima colazione in hotel, rilascio delle camere e partenza alle ore 09:00 circa per il rientro a casa. Soste per il ristoro lungo il percorso e pranzo libero. Arrivo. Fine dei servizi.

centro benessere

Val di Fassa Guest Card

SETTIMANE VERDI

MAZZIN DI FASSA (mt 1252)

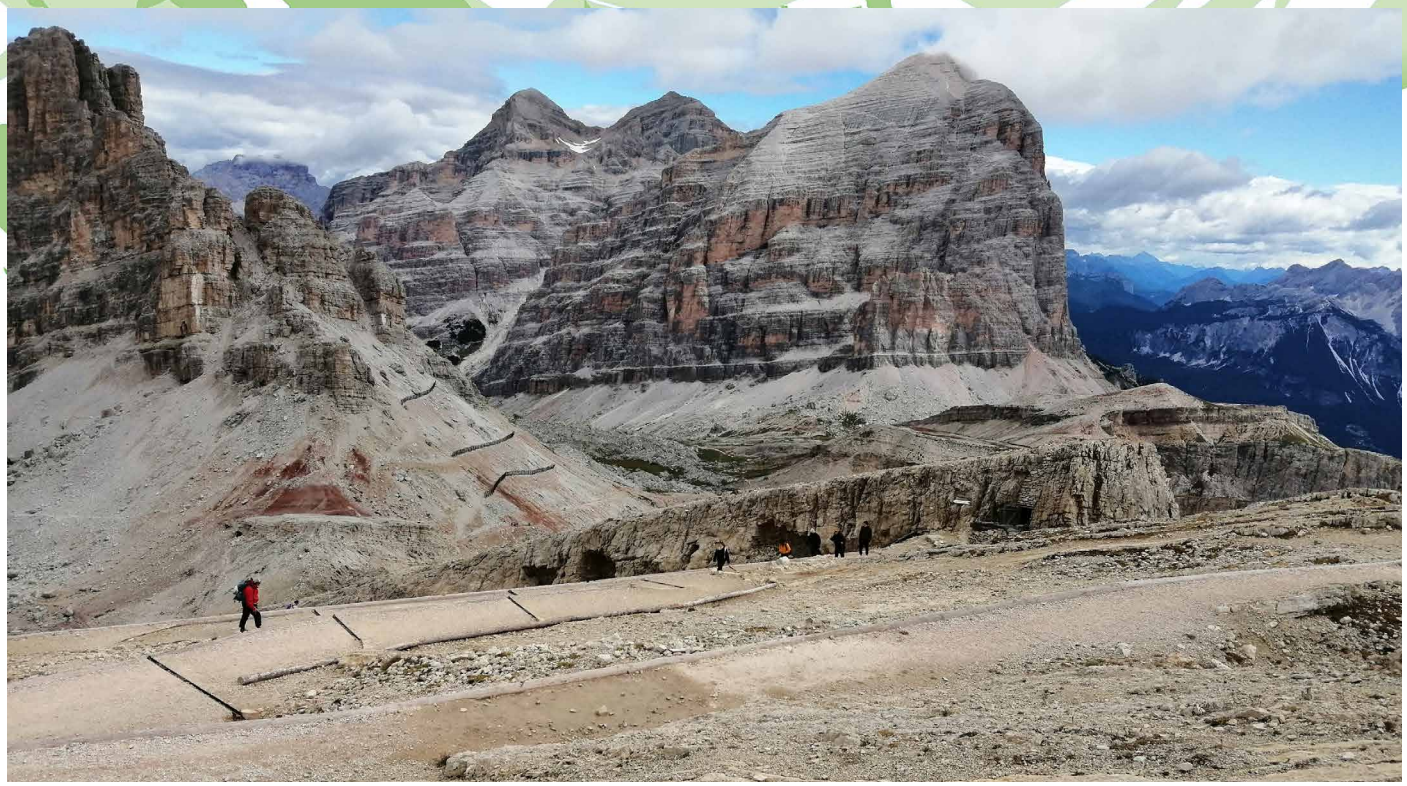

HOTEL REGINA E FASSA ★★★

Il Club Hotel Regina e Fassa sorge proprio tra il Catinaccio, il Sassolungo, il Sella e la Marmolada, a pochi chilometri da Moena, Campitello, Vigo, Pozza e Canazei è ideale come hotel 3 stelle in Val di Fassa per vacanze con famiglia sulle Dolomiti, Rinnovato recentemente, il nostro Family hotel in Val di Fassa vi accoglierà in maniera professionale e cortese, presentandosi come unico nel suo genere. L'organizzazione in "formula villaggio", il Mini Club per i più piccoli, l'animazione, le escursioni, la sala giochi per le serate di svago, queste sono solo alcune delle novità che caratterizzano l'hotel. L'hotel Regina con le sue 125 camere che sorge a Mazzin proprio dove inizia l'Alta Val di Fassa: vi troverete a metà strada tra Pozza e Campitello, nel cuore delle Dolomiti circondati da vedute mozzafiato sull'affascinante scenario della natura incontaminata.

L'hotel è vicino a tutti gli impianti sci della Val di Fassa, al centro del comprensorio sciistico Dolomiti Superski. Per chi sceglie la montagna non per lo sport, ma vuole semplicemente godersi i panorami da sogno, la tradizione della nostra cucina e il relax nel nostro centro benessere, il nostro hotel benessere in Val di Fassa rappresenta la scelta ottimale. Dotato di tutti i plus che si addicono ad una vacanza benessere in montagna: l'ampio solarium sempre soleggiato, il centro benessere con sauna finlandese, zona beauty e massaggi, l'ampia sala fitness con attrezzature Technogym.

PERIODI DISPONIBILI:

6 - 13 agosto	**€ 820,00**
13 - 20 agosto	**€ 910,00**
20 - 27 agosto	**€ 710,00**
27 agosto - 3 settembre	**€ 575,00**

RIDUZIONI IN 3°/4° LETTO: • 0/3 anni quota forfetaria € 100,00 (culla su richiesta € 10,00 al giorno) • 3/14 anni sconto 50% • adulti sconto 10%.
Supplemento singola € 20,00 al giorno.

LA QUOTA COMPRENDE: • viaggio a/r in Bus GT che rimane sul posto per effettuare escursioni • pernottamento in camera doppia • trattamento di mezza pensione dalla cena del giorno di arrivo fino alla colazione del giorno di partenza • acqua ai pasti • tutte le escursioni previste • capogruppo • Val di Fassa Card.

LA QUOTA NON COMPRENDE: • pranzi • bevande ai pasti non espressamente indicate • ingressi nei musei e nei luoghi di visita • centro benessere a pagamento in loco, beauty center • extra • tasse di soggiorno da pagare in loco • tutto quanto non specificato alla voce "La quota comprende".

Partenza garantita con min. 30 persone

SETTIMANE VERDI

CANAZEI - CAMPITELLO DI FASSA (mt 1465)

CANAZEI - ORTISEI - PASSO FALZAREGO - LAGAZUOI - MARMOLADA - LABIRINTI DEL LATEMAR E LAGO DI CAREZZA

Canazei è senza dubbio uno dei "paesi gioiello" della provincia di Trento, situato in una magnifica conca verdeggiante all'estremità settentrionale della Val di Fassa.
Con i suoi 1.465 metri di altezza sul livello del mare rientra tra i trenta comuni italiani più "alti", posizionandosi invece al primo posto tra i paesi della valle.
L'ubicazione felice, la storia e la lunga tradizione in materia di ospitalità la collocano tra le più note località dolomitiche.
È considerata la capitale degli sport sulla neve in Val di Fassa, grazie soprattutto alla sua posizione strategica che la vede circondata dalle vette dolomitiche del **Sassolungo, del Gruppo del Sella e della Marmola** da che fa parte del Patrimonio dell'Umanità UNESCO.
Fa parte, assieme a altri 18 comuni, di un'area molto particolare: la Ladinia dolomitica dove vive la minoranza di lingua ladina. A Canazei infatti, come nel resto della Val di Fassa e delle zone attorno al massiccio del Sella, si parla ladino. Il turista che arriva non può non accorgersi della peculiarità della parlata e della cultura. Tracce infatti della sua esclusività e della sua storia antica si possono notare sin da subito sia nell'architettura sia ascoltando le conversazioni della gente del posto, o meglio ancora prendendo parte alla vita di paese e alle sue feste popolari.

PROGRAMMA

1° GIORNO: PARTENZA – CANAZEI
Partenza con bus GT dalle varie località, soste durante il percorso. Pranzo libero. Arrivo a Canazei nel pomeriggio. Assegnazione delle camere e tempo libero. Cena e pernottamento.

2° GIORNO: CANAZEI – ORTISEI (VAL GARDENA)
Prima colazione in hotel e partenza per Canazei, escursione si potrà visitare **Canazei Vecchia**, la frazione di Gries, il fondovalle lungo il fiume Avisio e rientro a piedi. Pranzo libero. Nel pomeriggio partenza in bus verso il Passo Sella con panoramica del **"Gruppo del Sella"** e il gruppo del **Sassolungo**. Discesa in Val Gardena attraverso **Selva di Val Gardena, Santa Cristina** per arrivare ad **Ortisei,** l'elegante cittadina tirolese, è famosa soprattutto per i suoi ateliers di scultura, oltre alla passeggiata che ci porterà al Duomo e al centro storico. Tempo libero a disposizione e rientro in hotel nel tardo pomeriggio. Cena e pernottamento in hotel.

3° GIORNO: PASSO FALZAREGO - LAGAZUOI
Prima colazione in hotel e partenza per Passo Falzarego. Il monte Lagazuoi è un vero e proprio **Museo all'aperto "castello di roccia"**, con guglie, torrioni e basi militari nascosti nelle sue viscere. Nel corso della Grande Guerra gli eserciti italiano e austro-ungarico scavarono al suo interno ricoveri per uomini e armi, trasformandolo in un' impenetrabile fortezza del XX secolo. Oggi si possono visitare gallerie, trincee e postazioni di mitragliatrici restaurate. Grazie a moltissimi percorsi, si conoscono i retroscena di una guerra drammatica combattuta ad alta quota, unica nella storia dell'uomo. Il museo è raggiungibile a piedi o con la veloce funivia che porta al rifugio più alto d'Europa. Pranzo libero. In serata, rientro in hotel per la cena ed il pernottamento.

4° GIORNO: VAL DI FASSA (LABIRINTI DEL LATEMAR E LAGO DI CAREZZA)
Prima colazione in hotel ed escursione a Latemar con percorso a piedi (possibilità di pranzo in rifugio e nel pomeriggio sosta per ammirare l'incantevole Lago di Carezza). Rientro in hotel, cena e pernottamento.

5° GIORNO: MERANO - BOLZANO
Prima colazione e partenza per la visita libera di Merano. Pranzo libero. Pomeriggio trasferimento a Bolzano per visita libera. Bolzano affascina con i suoi due volti. Due vere e proprie anime che convivono perfettamente, un continuo scambio culturale e linguistico. Per secoli il capoluogo era centro privilegiato di scambi tra le regioni italiane e quelle germaniche. Segno di questa storia lo si trova oggi nelle chiese, nei palazzi nobili, nelle vie e sulle piazze. Rientro in hotel, cena e pernottamento.

6° GIORNO: CANAZEI – VAL DI FASSA
Prima colazione in hotel. Giornata a disposizione per visite libere. In serata rientro in hotel per la cena ed il pernottamento.

7° GIORNO: MARMOLADA
Prima colazione in hotel e partenza per una passeggiata sulla Marmolada. Con i suoi 3.348 metri, la vetta più alta delle Dolomiti. Situata tra il Cordevole e la Val di Fassa, è nota come la Regina delle Dolomiti. Pranzo libero. Nel pomeriggio partenza per il rientro in hotel per la cena ed il pernottamento.

8° GIORNO: RIENTRO
Prima colazione in hotel, rilascio delle camere e partenza alle ore 09:00 circa per il rientro a casa. Soste per il ristoro lungo il percorso e pranzo libero. Arrivo. Fine dei servizi.

centro benessere

animazione

Val di Fassa Guest Card

SETTIMANE VERDI

CANAZEI - CAMPITELLO DI FASSA (mt 1465)

HOTEL GROHMANN ★★★

Situato a Campitello di Fassa, a soli 200 metri dalla funivia del Col Rodella, l'hotel Grohmann offre un centro benessere, un ristorante tipico trentino e un deposito sci. Tutte le camere sono dotate di TV, cassaforte e bagno privato con asciugacapelli ed alcune includono un balcone. Il ristorante serve piatti italiani e internazionali accompagnati da vini regionali. Al mattino ricca colazione a buffet a base di prodotti dolci e insalate.
Il centro benessere vanta una palestra, una vasca idromassaggio, un bagno turco e un'area relax. In loco è presente anche una terrazza con giardino.
Struttura convenzionata con la **Val di Fassa Guest Card.**

PERIODI DISPONIBILI:

14 - 21 agosto	**€ 915,00**
21 - 28 agosto	**€ 825,00**
28 agosto - 4 settembre	**€ 645,00**
4 - 11 settembre	**€ 590,00**

RIDUZIONI IN 3°/4° LETTO: • 0/9 anni quota forfetaria € 250,00 • 9/14 anni sconto 40% • adulti sconto 20%.
Supplemento singola € 15,00 al giorno.

LA QUOTA COMPRENDE: • viaggio a/r in Bus GT che rimane sul posto per effettuare escursioni • pernottamento in camera doppia • trattamento di mezza pensione dalla cena del giorno di arrivo fino alla colazione del giorno di partenza • 1/2 l. acqua ai pasti • tutte le escursioni previste • serate d'intrattenimento • capogruppo • Val di Fassa Card.

LA QUOTA NON COMPRENDE: • pranzi • bevande ai pasti non espressamente indicate • ingressi nei musei e nei luoghi di visita • centro benessere € 8,00 a persona per l'intero periodo da pagare in loco • tasse di soggiorno da pagare in loco • extra • tutto quanto non specificato alla voce "La quota comprende".

Partenza garantita con min. 30 persone

SETTIMANE VERDI

ANDALO - FAI DELLA PAGANELLA (mt 958)

MOLVENO E LAGO, CASTELLO DEL BUONCONSIGLIO E TRENTO, CASTEL BESENO E ROVERETO, ANDALO, CASTELLO DI STENICO E BOLZANO

Fai si trova alle pendici della Paganella, in un terrazzo naturale che conserva angoli di rara bellezza dove l'atmosfera alpina si sposa bene con il clima mite e fresco. Fai della Paganella è a 958 metri dal livello del mare, si estende tra la Paganella e il Monte Fausior offrendo una stupenda panoramica sulla Valle dell'Adige.
È la località montana più adatta a tutti: famiglie, amanti dello sport e dolci fannulloni. Un mix unico di relax, sport e servizi ideali per la vacanza in montagna in Trentino attiva e affascinante.
Cosa fare in Paganella? La natura si presta per escursioni in montagna sulle Dolomiti di ogni tipo dallo sci-alpinismo alle ciaspole (che si concludono spesso con allegre e deliziose serate nei rifugi in quota sulle Dolomiti perchè anche il palato vuole la sua parte), dalla bike al trekking.
Fai è anche sede dei campi di ginnastica organizzati dall'ex ginnasta italiano Jury Chechi.
Fai della Paganella è ideale per la vacanza in famiglia in montagna in Trentino, una località alpina giusta per grandi e piccoli, organizzata per escursioni facili in montagna e gite all'aria aperta tra boschi e prati: camminare fa bene, ma camminare in un fitto bosco di faggi è davvero terapeutico e qui puoi fare una passeggiata nel **Parco del Respiro di Fai della Paganella**. Un "Parco Terapeutico per il benessere" unico in Europa grazie agli studi eseguiti in loco da Marco Nieri, bio-ricercatore, e da Marco Mencagli, agronomo.

PROGRAMMA

1° GIORNO: PARTENZA – FAI DELLA PAGANELLA
Partenza con bus GT dalle varie località, soste durante il percorso. Pranzo libero. Arrivo a Fai della Paganella nel pomeriggio. Assegnazione delle camere e tempo libero per visitare Fai della Paganella. Cena e pernottamento.

2° GIORNO: MOLVENO E LAGO
Colazione in hotel e partenza per Molveno. Possibilità di effettuare la passeggiata Molveno - Ponte Romano - Fortini di Napoleone - Giro del lago. Una passeggiata facile adatta a tutti della durata di 1 ora circa. Pranzo libero. Nel pomeriggio incontro con i partecipanti a Molveno e rientro in hotel. Cena e pernottamento.

3° GIORNO: CASTELLO DEL BUONCONSIGLIO - TRENTO
Colazione in hotel e partenza per il Castello del Buonconsiglio (ingresso a pagamento € 5,00 a persona). Il Castello sorge sul colle roccioso proprio a ridosso delle duecentesche mura di Trento. Il nucleo più antico, Castelvecchio, risale alla prima metà del Duecento ed era il luogo di incontro della comunità. La leggenda narra che il nome sia nato dall'unione di "malconcey", una storpiatura dialettale di malleus, il martello che si usava per colpire e far suonare la campana, e "consilii", ossia del consiglio . Con gli anni poi la denominazione si trasformò in Buonconsiglio. Oggi è anche la sede del Museo monumenti e collezioni provinciali, sezioni di archeologia, arte antica, medioevale e moderna. Pranzo libero. Dopo la visita del Castello, visita libera della città di Trento. Circondata com'è dalle montagne, la piccola Trento cattura l'attenzione per quel suo tipico fascino alpino. Città pacata, vivace, ricca di cultura e influenze. Passeggiando comodamente per Trento si potranno ammirare: Cattedrale di S. Vigilio, Piazza del Duomo, Case Cazuffi Rella, Chiesa di S. Maria Maggiore, Palazzo Pretorio e tanto altro ancora... Nel pomeriggio rientro in hotel per la cena ed il pernottamento

4° GIORNO: FAI DELLA PAGANELLA
Prima colazione in hotel ed escursione con percorso a piedi Rientro in hotel, cena e pernottamento.

5° GIORNO: CASTEL BESENO - ROVERETO
Colazione in hotel e partenza per Castel Beseno (ingresso a pagamento € 3,00 a persona). A colpire, oltre alla grandiosità, è l'atmosfera che ancora oggi si percepisce, carica di suggestione e fascino. E' sede di mostre temporanee, manifestazioni culturali e spettacoli in costume, che hanno come scenario d'eccezione il vasto Campo dei Tornei, oggi un giardino ben tenuto. I grandi bastioni lunari che caretterizzano Castel Beseno risalgono al Cinquecento. Il portone era munito di ponte levatoio ed entrando nel palazzo si osservano, nel primo cortile, tre cannoniere. Dopo la visita del Castello trasferimento a Rovereto per visite e passeggiate libere. Pranzo libero. Nel pomeriggio rientro in hotel per la cena ed il pernottamento.

6° GIORNO: ANDALO
Colazione in hotel e partenza per Andalo, possibilità di effettuare la passeggiata con partenza Cavedago - Maso Toscana - Andalo. Pranzo libero. Nel pomeriggio possibilità di rientro in hotel con il bus oppure con la passeggiata Andalo - Priori - S. Tommaso - Cavedago. Rientro in hotel. Cena e pernottamento.

7° GIORNO: CASTELLO DI STENICO - MARMOLADA
Colazione in hotel e partenza per il Castello di Stenico (ingresso a pagamento € 3,00 a persona). Arroccato su un dosso roccioso da cui si domina la conca delle Giudicarie esteriori, il castello di Stenico è un simbolo del potere dei principi vescovi di Trento in questa regione. Fortificazione di origine altomedioevale, a partire dal XIII secolo divenne loro proprietà, residenza estiva e sede del capitano, il funzionario a cui era affidata l'amministrazione del territorio. Capitani e principi vescovi sono intervenuti nel corso dei secoli ampliando, modificando, abbellendo il castello, che oggi appare un complesso articolato e composito. Dopo la visita del Castello trasferimento a Bolzano per la visita libera della città. Pranzo libero. Nel pomeriggio rientro in hotel per la cena ed il pernottamento.

8° GIORNO: RIENTRO
Prima colazione in hotel, rilascio delle camere e partenza alle ore 09:00 circa per il rientro a casa. Soste per il ristoro lungo il percorso e pranzo libero. Arrivo. Fine dei servizi.

area giochi

Dolomiti Paganella Guest Card

SETTIMANE VERDI

ANDALO - FAI DELLA PAGANELLA (mt 958)

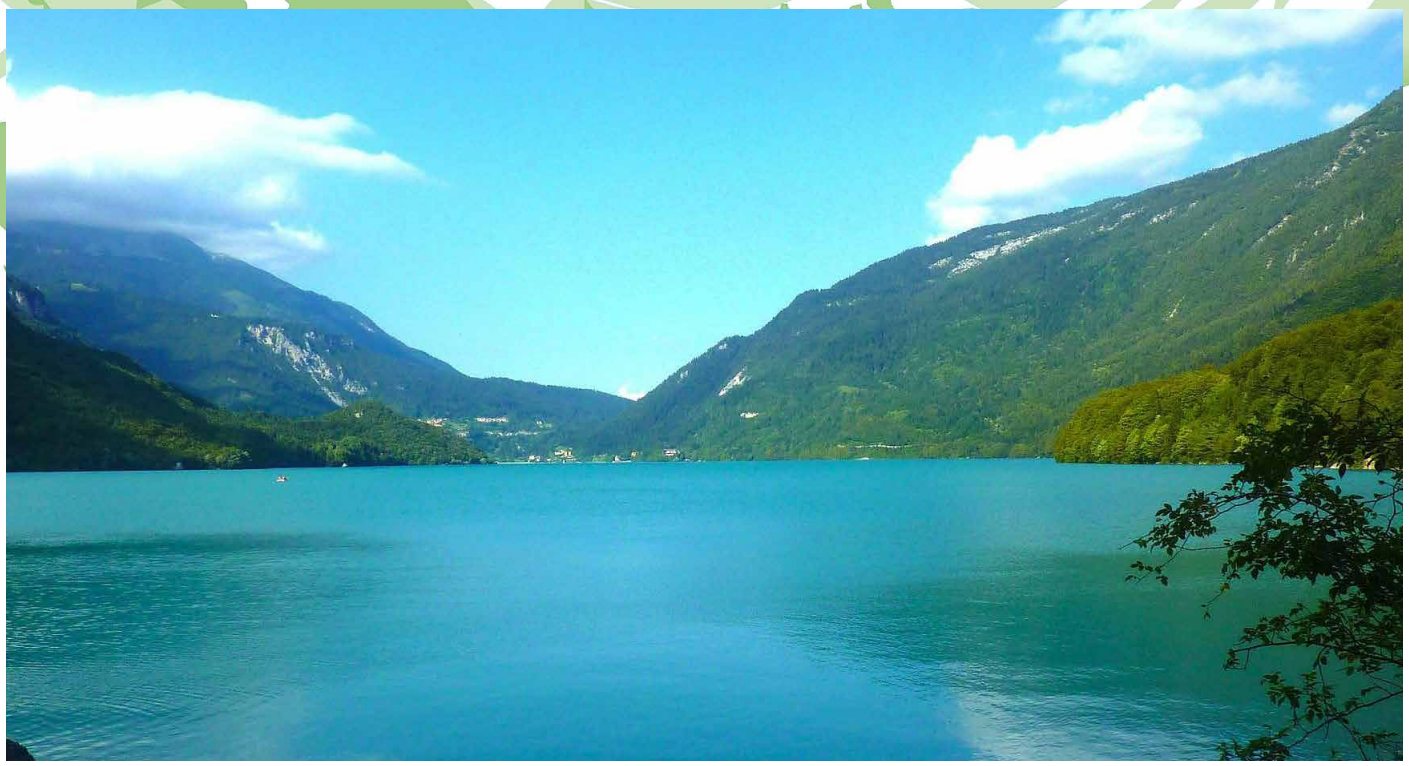

HOTEL MONTANA ★★★

L'Hotel & Residence Montana, tra le Dolomiti di Brenta, è il posto ideale per trascorrere una vacanza da sogno a contatto con la natura e rigenerare il corpo e la mente. Hotel a conduzione familiare dal 1988, offre sistemazioni accoglienti e un eccellente servizio di ristorazione. Si trova in una zona centrale per raggiungere le principali stazioni sciistiche, esplorare i boschi e visitare il meraviglioso Lago di Molveno.

PERIODI DISPONIBILI:

3 - 10 luglio	€ 590,00
10 - 17 luglio	€ 590,00
17 - 24 luglio	€ 635,00
24 - 31 luglio	€ 635,00
31 luglio - 7 agosto	€ 690,00
28 agosto - 4 settembre	€ 590,00

RIDUZIONI IN 3°/4° LETTO: • 0/2 anni quota forfetaria € 250,00 • 2/8 anni sconto 50% • 8/12 anni sconto 30% • adulti sconto 10%.
Supplemento singola € 15,00 al giorno.

LA QUOTA COMPRENDE: • viaggio a/r in Bus GT che rimane sul posto per effettuare escursioni • pernottamento in camera doppia • trattamento di mezza pensione dalla cena del giorno di arrivo fino alla colazione del giorno di partenza • tutte le escursioni previste • Dolomiti Paganella Guest Card • capogruppo.

LA QUOTA NON COMPRENDE: • pranzi • bevande ai pasti • ingressi nei musei e nei luoghi di visita • centro benessere € 10,00 a persona per l'intero periodo da pagare in loco • tasse di soggiorno da pagare in loco • extra • tutto quanto non specificato alla voce "La quota comprende".

Partenza garantita con min. 30 persone

SETTIMANE VERDI

BORMIO (mt 1.225)

LIVIGNO - SANTA CATERINA VALFURVA - TRENINO ROSSO DEL BERNINA

Situata nel cuore dell'Alta Valtellina, a circa 60 km dal suo capoluogo Sondrio, è circondata dalle imponenti vette delle Alpi Retiche, che sfiorano i 4.000 metri di quota, ed inserita nel Parco Nazionale dello Stelvio, vanta scenari suggestivi e paesaggi incontaminati. Caratterizzata da un clima favorevole, permette di godere la montagna in tutte le stagioni.
In primavera, d'estate e in autunno si può scegliere tra oltre 600 km di sentieri all'interno del Parco dello Stelvio, da percorrere a piedi o in mountain bike senza dimenticare le grandi salite dello Stelvio, del Gavia e del Mortirolo. Grazie alla sua posizione centrale lungo le rotte commerciali del Nord e del Sud Europa, il paese godette a lungo di forte autonomia e ricchezza che si rispecchia ancora oggi nel suo centro storico.
E' facile infatti perdersi tra le vie e i vicoli dove si trovano chiese, palazzi e vecchie case contadine. Il passato è mantenuto vivo anche dalle tradizioni che si ripetono immutate da secoli. Senza dimenticare i sapori dei piatti tipici valtellinesi: pizzoccheri, sciatt, bresaola, la polenta, la bisciöla e i formaggi... sono tutte pietanza contadine di cui è rimasto il sapore fino ai giorni nostri.

STABILIMENTI DI CURA/TERME:
Da non perdere un pomeriggio di relax alle Terme di Bormio.
QC Terme Bagni Vecchi: Un tuffo nella storia lungo oltre duemila anni, dai Bagni Romani alle grotte secolari che conducono a una delle sorgenti millenarie, fino alla piscina panoramica all'aperto a picco sulla conca di Bormio. I Bagni vecchi propongono sei settori con differenti percorsi termali tra cui piscina panoramica all'aperto e terme romane conosciute fin dal I secolo a.C..
QC Terme Bagni Nuovi: Si articola in quattro settori con differenti percorsi termali. Questa realtà propone aromi, luci, immagini e colori tutti naturali. Quattro settori ognuno per un diverso percorso termale adatto ad ogni esigenza.
Bormio Terme: è il completo centro termale nel cuore di Bormio. All'interno ci sono una piscina da 25 metri, vasche per il relax, un acquascivolo di 60 metri, bagni turchi, biosauna e saune.

PROGRAMMA

1° GIORNO: PARTENZA – BORMIO
Partenza con bus GT dalle varie località, soste durante il percorso. Pranzo libero. Arrivo a Bormio nel pomeriggio, sistemazione nelle camere, cena in hotel e pernottamento.

2° GIORNO: LIVIGNO
Prima colazione in hotel e al mattino passeggiata a Livigno nel comprensorio di Mottolino. Pranzo libero. Pomeriggio libero a disposizione per passeggiate e visite libere. Rientro in hotel per la cena ed il pernottamento.

3° GIORNO: BORMIO
Prima colazione in hotel. Passeggiate ed escursioni a Bormio. In serata rientro in hotel per la cena ed il pernottamento.

4° GIORNO: SANTA CATERINA VALFURVA
Prima colazione in hotel e partenza per Santa Caterina Valfurva. Passeggiate e visite libere. In serata rientro in hotel per la cena ed il pernottamento.

5° GIORNO: TRENINO ROSSO DEL BERNINA
Prima colazione in hotel. Possibilà di effettuare l'escursione con il Trenino del Bernina fino a Saint Moritz.
Il Trenino Rosso del Bernina, patrimonio dell'UNESCO, è una delle ferrovie più alte al mondo, un vero spettacolo mozzafiato tra le Alpi. Questo emozionante percorso ferroviario inizia a Tirano e termina a St. Moritz.
Il BERNINA EXPRESS percorre pendenze del 70% sino ad un'altitudine di 2.253 m con vista sul ghiacciaio del orteratsch e sul Gruppo del Bernina (è possibile risalire all'omonimo ghiacciaio con la funivia dalla fermata "Diavolezza" - corse ogni 20/30 minuti). La linea del Bernina supera i 1824m di dislivello esistenti tra Tirano e Ospizio Bernina in soli 22 km in linea d'aria ed affrontando pendenze del 70% o senza l'ausilio della cremagliera! Pranzo libero. In serata rientro in hotel per la cena ed il pernottamento.

6° GIORNO: LIVIGNO
Prima colazione in hotel e al mattino passeggiata a Livigno nel comprensorio di Carosello 3000. Pranzo libero. Pomeriggio a disposizione per passeggiate e visite libere. Rientro in hotel per la cena ed il pernottamento.

7° GIORNO: BORMIO
Prima colazione in hotel. Giornata a disposizione per visite ed escursioni libere. Pranzo libero. In serata rientro in hotel per la cena ed il pernottamento.

8° GIORNO: RIENTRO
Prima colazione in hotel, rilascio delle camere e partenza alle ore 09:00 circa per il rientro a casa. Soste per il ristoro lungo il percorso e pranzo libero. Arrivo. Fine dei servizi.

bus gratuiti nel comune

animazione

centro benessere

SETTIMANE VERDI

BORMIO (mt 1.225)

HOTEL CAPITANI ★★★

Situato ai margini del Parco Nazionale dello Stelvio, l'hotel si trova vicino alla zona pedonale di Bormio. Offre un ristorante che serve specialità della Valtellina. Dotate di vista panoramica sulle montagne, le camere dispongono di TV e bagno privato con doccia. Tutte le sistemazioni sono arredate con mobili in legno chiaro e colori chiari. La connessione Wi-Fi è disponibile gratuitamente nella hall. Il ristorante propone piatti locali come la polenta e i pizzoccheri, insieme a pasta tradizionale di grano saraceno. I pasti vengono accompagnati da vini locali.

Partenza garantita con min. 30 persone

PERIODI DISPONIBILI:

9 - 16 luglio	€ 635,00
23 - 30 luglio	€ 635,00
6 - 13 agosto	€ 745,00
13 - 20 agosto	€ 745,00

RIDUZIONI IN 3°/4° LETTO: • 0/12 anni quota forfetaria € 100,00 • 2/12 anni sconto 15% • adulti sconto 5%. .
Supplemento doppia uso singola € 20,00 al giorno.

LA QUOTA COMPRENDE: • viaggio a/r in Bus GT che rimane sul posto per effettuare escursioni • pernottamento in camera doppia • trattamento di mezza pensione dalla cena del giorno di arrivo fino alla colazione del giorno di partenza • bevande ai pasti (1/2 acqua e 1/4 di vino) • centro benessere • tutte le escursioni previste • capogruppo.

LA QUOTA NON COMPRENDE: • pranzi • ingressi nei musei e nei luoghi di visita • tasse di soggiorno da pagare in loco • biglietto del Trenino del Bernina • extra • tutto quanto non specificato alla voce "La quota comprende".

SETTIMANE VERDI

PASSO DEL TONALE - PONTE DI LEGNO (mt 1.250)

PARCO DELLE INCISIONI RUPESTRI - PEIO - OSSERVATORIO ECO-FAUNISTICO ALPINO DI APRICA

Una delle località sciistiche più rinomate di Trentino e Lombardia e il luogo preferito da chi ama la montagna e vuole goderne appieno la magia, in tutte le stagioni. In estate trekking, ferrate, arrampicate, percorsi bike e passeggiate adatte anche ai più piccoli riempiono le giornate di tutti gli appassionati di outdoor. E sono tante le occasioni per scoprire sorprendenti aspetti artistici, culturali e storici delle nostre valli, con tutta la famiglia. Oltre a sport e cultura non manca mai il divertimento. Rifugi dove scoprire i piatti della tradizione e favolosi centri benessere completano la grande offerta turistica del Comprensorio Ponte di Legno/Tonale.

PROGRAMMA

1° GIORNO: PARTENZA – PONTE DI LEGNO
Partenza con bus GT dalle varie località, soste durante il percorso. Pranzo libero. Arrivo a Ponte di Legno nel pomeriggio, sistemazione nelle camere, cena in hotel e pernottamento.

2° GIORNO: VERMIGLIO - I LAGHETTI DI SAN LEONARDO E FORTE STRINO
Prima colazione in hotel e partenza per Vermiglio. Per chi proviene dalla bassa Val di Sole, è l'ultimo comune della valle. Il paese è stato luogo posto "ai confini del Regno" tra territorio austroungarico e territorio italiano. Si trova sulle pendici del monte Boai e la sua economia si regge prevalentemente sulla zootecnia e sullo sfruttamento del legname; di grande importanza è l'artigianato. Il paese di Vermiglio è considerato l'agglomerato di tre frazioni. Vermiglio offre anche una grande scelta di escursioni e passeggiate sui sentieri circostanti. Rilassanti camminate tra i boschi silenziosi che ritemprano il fisico e la mente. I Laghetti di San Leonardo sono apprezzati da molti come meta di relax e tranquille passeggiate per grandi e piccini, impreziosite dalla simpatica presenza di cigni e papere. Sulla strada che collega Vermiglio al Passo del Tonale sulla destra si incontra Forte Strino che è l'opera strategicamente più importante tra quelle fortificazioni e difese (Forte Mero, Forte Zaccarana, ecc...) che sono state fatte costruire dal governo asburgico tra il 1860 e il 1912, a controllo del valico verso l'Italia. Costruito nel 1861 il forte fu ampliato e rafforzato nel 1906 con la realizzazione del corpo di guardia. Restaurato tra il 1993 e il 1997 è ora sede di un'esposizione permanente con reperti, documenti e fotografie relativi alla Grande Guerra. Pranzo libero. In serata rientro in hotel per la cena ed il pernottamento.

3° GIORNO: PEIO - LAGO PALÙ
Prima colazione in hotel. Passeggiate ed escursioni a Peio. Il comune di Pejo (o Peio) conta circa 1.800 abitanti e sorge ad un'altitudine media di 1.173 m s.l.m. nella Val Di Pejo, una valle laterale della Val di Sole. Numerose sono le frazioni che il comune comprende: Cogolo, Celentino, Celledizzo, Pejo Fonti, Pejo Paese e Strombiano. La località trentina è immersa nel Parco Nazionale dello Stelvio, il parco naturale più esteso delle Alpi, caratterizzato da tipiche vallate modellate dall'azione dei ghiacciai. Pejo è anche un'importante stazione turistica, sia d'inverno che d'estate. Il paese è un punto di partenza ideale per passeggiate nel parco nazionale come anche per escursioni d'alta quota ed arrampicate sulle cime di Pejo: il Cevedale, il Palon de la Mare, San Matteo e Vioz. Pejo Fonti, invece conosciuta soprattutto per la stazione termale nella quale vengono offerte varie cure di malattie respiratorie, circolatorie e dermatologiche, come anche un moderno centro benessere. In serata rientro in hotel per la cena ed il pernottamento.

4° GIORNO: PONTE DI LEGNO
Prima colazione in hotel e giornata dedicata a passeggiate e visite libere tra Ponte di Legno e Tonale. Pranzo libero. Rientro in hotel per la cena ed il pernottamento.

5° GIORNO: PONTE DI LEGNO - VAL SOZZINE
Prima colazione in hotel e partenza per una facile ma lunga passeggiata si snoda nel bosco, con la Val Sozzine sullo sfondo. Sul sentiero i bimbi possono divertirsi a riconoscere i funghi, raccogliere i mirtilli, osservare i tanti piccoli abitanti degli alberi, nonché emozionarsi davanti alla **cascata dell'Acqua Seria**. Il percorso è allietato dal gorgoglio del torrente Narcanello. Da non perdere il **Sozzine Park.** Pranzo libero. Rientro in hotel per la cena ed il pernottamento.

6° GIORNO: ALLE FORTIFICAZIONI DI DAVEVINO
Questa semplice e breve passeggiata porterà tutta la famiglia alla scoperta delle fortificazioni difensive di fondovalle delle Grande Guerra nei bellissimi prati del Davenino, a Incudine. Questo percorso attraversa boschi e prati segnati dallo stile contadino tipico del territorio; partendo da Incudine il sentiero segue l'argine del fiume Oglio dove i bambini potranno divertirsi sui giochi nelle aree di sosta.

7° GIORNO: CASE DI VISO
Prima colazione in hotel e partenza per Case di Viso, una bellissima meta facilmente raggiungibile è quella che dalla frazione di Pezzo a Ponte di Legno conduce al piccolo e caratteristico borgo. Dall'abitato ci si addentra seguendo una mulattiera in una zona che si alterna fra bosco e radure. La presenza dell'osservatorio faunistico posto a pochi passi permette di avvistare animali selvatici come cervi, stambecchi e camosci. Una volta superato il tratto in salita si inizia a intravedere il borgo di Case di Viso. Il borgo è caratteristico e noto per le abitazioni che conservano immutata l'architettura originaria in muratura, per alcune risalente al XIX secolo, e che sono state teatro di una rappresaglia nazista dopo l'armistizio dell'8 settembre. Passeggiando tra le abitazioni quindi si respira un'aria di storia e arte. Una volta raggiunto il borgo è possibile seguire il sentiero al suo interno per passare tra le abitazioni accompagnati dallo scorrere del torrente. Superato l'abitato, seguendo sempre la mulattiera per circa 1 chilometro, si raggiunge un'area pic-nic ben fornita.

8° GIORNO: RIENTRO
Prima colazione in hotel, rilascio delle camere e partenza alle ore 09:00 circa per il rientro a casa. Soste per il ristoro lungo il percorso e pranzo libero. Arrivo. Fine dei servizi.

centro benessere

mini-club e animazione

SETTIMANE VERDI

PASSO DEL TONALE - PONTE DI LEGNO (mt 1.250)

Family Hotel

HOTEL PIANDINEVE ★★★★

L'Hotel Piandineve, quattro stelle sorge a Passo del Tonale a 1800 mt fra il Parco dell'Adamello-Brenta e il Parco Nazionale dello Stelvio e a 200 mt dalle piste sciistiche dell'Adamello.
Passeggiate, e particolari itinerari guidati sono solo alcune delle attività che vi consentiranno di godere appieno dei panorami e delle favolose montagne del Passo Del Tonale e di Ponte Di Legno che vi sapranno togliere il fiato.
Una funivia, situata a soli 200 mt dall'hotel, collega la struttura al ghiacciaio Presena, ammirabile dalle ampie vetrate del ristorante dell'hotel.
Ideale per gli amanti dello sci anche fuori stagione.
All'Hotel Pian Di Neve gli ospiti potranno così ritrovare la gentilezza del personale affezionato, affidarsi alle attività proposte dal servizio intrattenimento con una particolare attenzione al mondo dei più piccoli.

Partenza garantita con min. 30 persone

PERIODI DISPONIBILI:

17 - 24 luglio	€ 495,00
24 - 31 luglio	€ 510,00
7 - 14 agosto	€ 640,00
14 - 21 agosto	€ 650,00
21 - 28 agosto	€ 595,00

RIDUZIONI IN 3°/4° LETTO: • 0/12 anni in terzo letto quota forfetaria € 100,00 • 0/12 anni in quarto letto sconto 50% • adulti sconto 20%.
Supplemento singola € 15,00 al giorno.
Supplemento doppia uso singola € 25,00 al giorno.

LA QUOTA COMPRENDE: • viaggio a/r in Bus GT che rimane sul posto per effettuare escursioni • pernottamento in camera doppia • trattamento di mezza pensione dalla cena del giorno di arrivo fino alla colazione del giorno di partenza • bevande ai pasti (acqua e vino) • **Formula Club**, comprende soft drink dalle 10.00 alle 21.00 (acqua, coca cola, aranciata, the freddo), animazione diurna con passeggiate organizzate, mini club per i bambini dai 3 ai 12 anni ad orari prestabiliti, intrattenimenti serali con lo staff di animazione, giochi e cabaret • tutte le escursioni previste • capogruppo.

LA QUOTA NON COMPRENDE: • pranzi • ingressi nei musei e nei luoghi di visita • tasse di soggiorno da pagare in loco • extra • tutto quanto non specificato alla voce "La quota comprende".

SETTIMANE VERDI

ALLEGHE - CIVETTA (mt 979)

ALLEGHE-LAGO DI MISURINA-MARMOLADA-FALCADE-BELLUNO-LAGO DI S. CROCE

Alleghe, alle pendici del Monte Civetta e bagnato dall' omonimo lago, è un paesino situato nel cuore delle Dolomiti, a 30 minuti di macchina dai passi più famosi delle Dolomiti: **Giau, Fedaia, Falzarego, San Pellegrino, Staulanza, Pordoi, Sella.** Immerso nella natura e ideale per chi cerca la tranquillità, ama passeggiare oppure ripercorrere le più belle tappe dolomitiche del Giro d'Italia. Anche per gli amanti della Mountain Bike i percorsi non mancano di certo e i più allenati potranno raggiungere le Malghe in alta montagna dove assaggiare il formaggio delle malghe e accompagnarlo con un buon bicchiere di vino. Gli appassionati di storia possono visitare le trincee e i musei della **Grande Guerra** come ad esempio le gallerie del Lagazuoi o della Marmolada. Per gli amanti del brivido sicuro è possibile camminare tra gli alberi nel Parco Avventura o tuffarsi con la **Zip Line**.
Alleghe è la destinazione favorita dagli amanti del trekking, grazie al singolare fascino dei molti percorsi che si snodano nella valle e verso le vette circostanti, paesaggi unici nel suo genere. Ne è un esempio l'itinerario che dai Piani di Pezzè porta al **laghetto Coldai,** da cui si può godere di una suggestiva vista di Alleghe e del suo lago. E' anche possibile seguire l'anello del lago, una passeggiata adatta a tutti, che in circa due ore ci porta a percorrere tutto il perimetro del lago, appagando chi lo percorre con suggestivi scorci naturali e offrendo la possibilità di godere della fauna locale.

PROGRAMMA

1° GIORNO: PARTENZA - ALLEGHE
Partenza con bus GT dalle varie località, soste durante il percorso. Pranzo libero. Arrivo ad Alleghe nel pomeriggio. Assegnazione delle camere e tempo libero per visitare Alleghe. Cena e pernottamento in hotel.

2° GIORNO: CORTINA – LAGO DI MISURINA
Prima colazione in hotel e partenza per Cortina, la Regina delle Dolomiti, il "salotto alpino d'Italia". Pranzo libero. Trasferimento al Lago di Misurina: piccolo specchio d'acqua d'intenso colore, la riva stretta nell'abbraccio di verdissimi abeti profumati, i rilievi delle Dolomiti ricoperti da numerose conifere che racchiudono il lago, donano al lago di Misurina una particolare sensazione di pace e di tranquillità. Dei laghi dolomitici, quello di Misurina, sebbene uno dei più piccoli è il più grazioso e suggestivo. In serata rientro in hotel per la cena ed il pernottamento.

3° GIORNO: MARMOLADA – MALGA CIAPELA
Prima colazione in hotel e partenza per una passeggiata sulla Marmolada, con i suoi 3348 metri, la vetta più alta delle Dolomiti. Situata tra il Cordevole e la Val di Fassa, è anche nota come la regina delle Dolomiti. Pranzo libero. Malga Ciapela, un delizioso piccolo paesino a 1450 metri situato ai piedi della Marmolada. In serata rientro in hotel per la cena ed il pernottamento.

4° GIORNO: FALCADE
Prima colazione in hotel e trasferimento a Falcade, caratteristico paese di montagna, è un piccolo ma famoso paesino è famosa soprattutto per il meraviglioso luogo in cui sorge, la **Valle del Biois.** E' infatti considerata come una delle valli più belle delle Dolomiti: circondato da cime incontaminate come le **Pale di S.Martino, il gruppo del Focobon, la Marmolada e il Civetta.** Pranzo libero. In serata rientro in hotel per la cena ed il pernottamento.

5° GIORNO: PASSO FALZAREGO - LAGAZUOI
Prima colazione in hotel e partenza per Passo Falzarego. Il monte Lagazuoi è un vero e proprio **Museo all'aperto "castello di roccia**", con guglie, torrioni e basi militari nascosti nelle sue viscere. Nel corso della Grande Guerra gli eserciti italiano e austro-ungarico scavarono al suo interno ricoveri per uomini e armi, trasformandolo in un' impenetrabile fortezza del XX secolo. Oggi si possono visitare gallerie, trincee e postazioni di mitragliatrici restaurate. Il museo è raggiungibile a piedi o con la veloce funivia che porta al rifugio più alto d'Europa. Grazie a moltissimi percorsi, si conoscono i retroscena di una guerra drammatica combattuta ad alta quota, unica nella storia dell'uomo. Pranzo libero. In serata, rientro in hotel per la cena ed il pernottamento.

6° GIORNO: ALLEGHE - CIVETTA
Prima colazione in hotel. Giornata a disposizione per visite libere. In serata rientro in hotel per la cena ed il pernottamento.

7° GIORNO: BELLUNO - LAGO DI SANTA CROCE
Prima colazione e partenza per la visita libera di Belluno. Affascinante, con vie e piazze pittoresche e scorci improvvisi sul fiume. Da vedere: piazza Duomo, dove si erge il campanile progettato nel '700 e dove si affacciano i palazzi dell'antico potere cittadino, il palazzo dei Rettori del 1491 (oggi prefettura), il palazzo rosso del municipio e il palazzo dei vescovi; la fontana centrale costruita nel 1411, la nuova statua posta in cima al pilastro è di produzione recente e rappresenta San Joatà (la statua originale è conservata nel vicino Museo Civico). Pranzo libero. Nel pomeriggio trasferimento al Lago di Santa Croce per visite e passeggiate libere (possibilità di effettuare l'escursione facile della durata di 3 ore circa, con partenza da Farra d'Alpago al Santuario della Madonna del Runal). In serata rientro in hotel per la cena ed il pernottamento.

8° GIORNO: RIENTRO
Prima colazione in hotel, rilascio delle camere e partenza alle ore 09:00 circa per il rientro a casa. Soste per il ristoro lungo il percorso e pranzo libero. Arrivo. Fine dei servizi.

hotel a 10 min dal centro
sul lago

SETTIMANE VERDI

ALLEGHE - CIVETTA (mt 979)

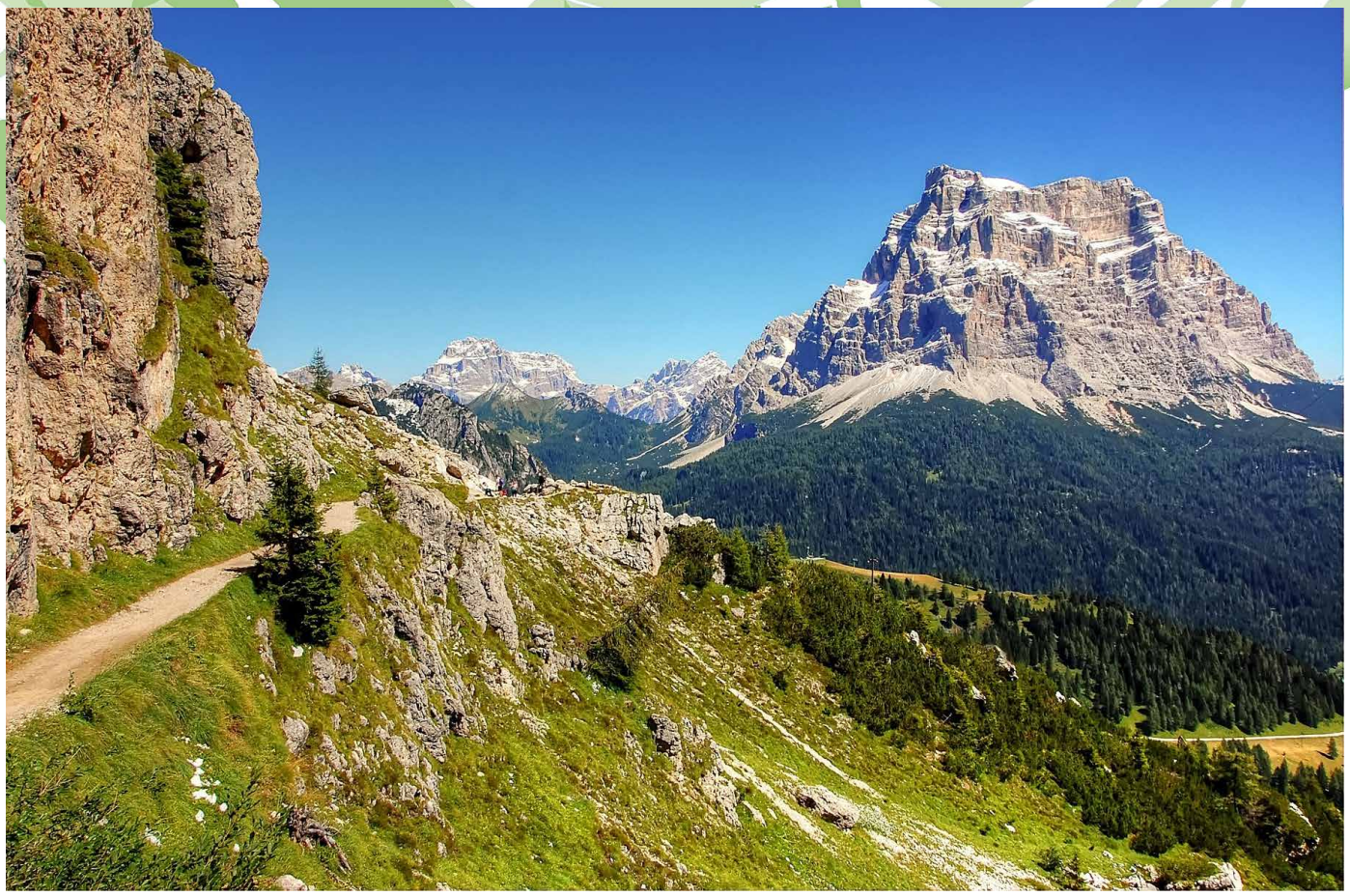

HOTEL SAVOIA ★★★

L'Hotel Savoia, situato a Masarè di Alleghe (979 mt) nel cuore delle Dolomiti, offre agli ospiti, cordialità, professionalità e assoluto riposo vista la sua posizione in riva al lago e defilato dalla strada principale.

Tutte le camere sono dotate di servizi privati con doccia, telefono diretto, TV e balcone. L'albergo è dotato di bar, sala TV, e altre sale per lettura, giochi e un'ampia sala da pranzo.

L'hotel dispone di un parcheggio privato e dista solo 12 Km dalla Marmolada. Durante ogni settimana l'albergo offre agli ospiti la possibilità di degustare una cena tipica "alleghese" e una serata dedicata alla musica per intrattenere la clientela con vari balli.

PERIODI DISPONIBILI:

23 - 30 luglio	€ 595,00
30 luglio - 6 agosto	€ 640,00
6 - 13 agosto	€ 695,00

RIDUZIONI IN 3°/4° LETTO: • 0/4 anni quota forfetaria € 100,00 • 4/9 anni sconto 40% • 9/12 anni sconto 30% • adulti sconto 10%. **Supplemento singola** € 15,00 al giorno.

LA QUOTA COMPRENDE: • viaggio a/r in Bus GT che rimane sul posto per effettuare escursioni • pernottamento in camera doppia • trattamento di mezza pensione dalla cena del giorno di arrivo fino alla colazione del giorno di partenza • bevande ai pasti • capogruppo.

LA QUOTA NON COMPRENDE: • pranzi • tasse di soggiorno da pagare in loco • ingressi nei musei e nei luoghi di visita • extra • tutto quanto non specificato alla voce "La quota comprende".

Partenza garantita con min. 30 persone

SETTIMANE VERDI

MALGA CIAPELA - MARMOLADA (mt 1.450)

CORTINA, LAGO DI MISURINA, AGORDO, PASSO FALZAREGO, LAGAZUOI, ALLEGHE, CIVETTA, BELLUNO, LAGO DI SANTA CROCE

Malga Ciapela in provincia di Belluno nel cuore delle Dolomiti; a pochi metri si trova la funivia che conduce in cima alla Marmolada (Punta Rocca), nel mitico comprensorio di 'Arabba-Marmolada' che con le sue funivie, cabinovie, seggiovie e sciovie è uno snodo incredibile di piste per tutti i livelli.
Vicino all'imponente Regina delle Dolomiti, il Principe Marmolada rappresenta la meta perfetta per chi intende rilassarsi e divertirsi circondato dal verde e da incantevoli vallate.
Il paesaggio delle montagne venete è una poesia che emoziona nei colori carichi o pastello, nelle forme dolci o aguzze, nell'aria che si respira, nelle acque che decorano il tutto. La tradizione alpina abbinata all'ospitalità moderna: sicurezza, familiarità e un ambiente luminoso a elegante.

PROGRAMMA

1° GIORNO: PARTENZA - MALGA CIAPELA
Partenza con bus GT dalle varie località, soste durante il percorso. Pranzo libero. Arrivo ad Malga Ciapela nel pomeriggio. Assegnazione delle camere e tempo a disposizione per visite libere. Cena e pernottamento in hotel.

2° GIORNO: CORTINA - LAGO DI MISURINA
Prima colazione in hotel e partenza per Cortina, la Regina delle Dolomiti, il "salotto alpino" d'Italia", cuore geografico e turistico delle Dolomiti e di tutta la montagna veneta, meta di villeggiatura ambita da turisti di tutto il mondo. Coronata da splendide vette, come le **Tofane** e il **Cristallo**. Pranzo libero. Trasferimento al Lago di Misurina: piccolo specchio d'acqua, d'intenso colore, la riva stretta nell'abbraccio di verdissimi abeti profumati, i rilievi delle Dolomiti ricoperti da numerose conifere che racchiudono il lago, donano al lago di Misurina una particolare sensazione di pace e di tranquillità. Dei laghi dolomitici, quello di Misurina, sebbene uno dei più piccoli è il più grazioso e suggestivo. In serata rientro in hotel per la cena ed il pernottamento.

3° GIORNO: MARMOLADA - MALGA CIAPELA
Prima colazione in hotel e partenza per una passeggiata sulla Marmolada, con i suoi 3348 metri, la vetta più alta delle Dolomiti. Situata tra il **Cordevole** e la Val di Fassa, è anche nota come la regina delle Dolomiti. Pranzo libero. Malga Ciapela, un delizioso piccolo paesino a 1450 metri situato ai piedi della Marmolada. In serata rientro in hotel per la cena ed il pernottamento.

4° GIORNO: AGORDO
Prima colazione e passeggiate libere a Falcade. Pranzo libero. Nel pomeriggio partenza per la visita libera di Agordo. È il centro principale della valle di Agordino, offre ai suoi visitatori tre famose attrazioni: uno dei più belli scorci fotografici con la locale chiesa parrocchiale e le Dolomiti sullo sfondo, una villa veneziana ed un museo degli occhiali di Luxottica. Nel museo privato degli occhiali, è possibile visitare numerosi pezzi da esposizione ed informarsi sulla storia della società. In serata rientro in hotel per la cena ed il pernottamento.

5° GIORNO: PASSO FALZAREGO - LAGAZUOI
Prima colazione in hotel e partenza per Passo Falzarego. Il monte Lagazuoi è un vero e proprio Museo all'aperto "castello di roccia", con guglie, torrioni e basi militari nascosti nelle sue viscere. Nel corso della Grande Guerra gli eserciti italiano e austro-ungarico scavarono al suo interno ricoveri per uomini e armi, trasformandolo in un' impenetrabile fortezza del XX secolo. Oggi si possono visitare gallerie, trincee e postazioni di mitragliatrici restaurate. Il museo è raggiungibile a piedi o con la veloce funivia che porta al rifugio più alto d'Europa. Grazie a moltissimi percorsi, si conoscono i retroscena di una guerra drammatica combattuta ad alta quota, unica nella storia dell'uomo. Pranzo libero. In serata, rientro in hotel per la cena ed il pernottamento.

6° GIORNO: ALLEGHE - CIVETTA
Prima colazione in hotel e partenza per Alleghe, per passeggiate libere. Una natura incontaminata al centro di alcune delle più spettacolari montagne delle Dolomiti Patrimonio Mondiale UNESCO, il Civetta. Un magnifico lago, foreste incontaminate, impianti di risalita direttamente dal paese e la leggendaria parete Nord-Ovest del monte Civetta: questo è Alleghe che sorge nella parte nord-occidentale della Regione Veneto. Pranzo libero. In serata, rientro in hotel per la cena ed il pernottamento.

7° GIORNO: BELLUNO - LAGO DI SANTA CROCE
Prima colazione e partenza per la visita libera di Belluno. Affascinante, con vie e piazze pittoresche e scorci improvvisi sul fiume. Da vedere: piazza Duomo, dove si erge il campanile progettato nel '700, e dove si affacciano i palazzi dell'antico potere cittadino, il palazzo dei Rettori del 1491 (oggi prefettura), il palazzo rosso del municipio e il palazzo dei vescovi; la fontana centrale costruita nel 1411, la nuova statua posta in cima al pilastro è di produzione recente e rappresenta San Joatà (la statua originale è conservata nel vicino Museo Civico). La cattedrale risalente alla fine del 1400 si sviluppa su tre navate con l'abside rivolto verso occidente. Pranzo libero. Nel pomeriggio trasferimento al Lago di Santa Croce per visite e passeggiate libere (possibilità di effettuare l'escursione facile della durata di 3 ore circa, con partenza da Farra d'Alpago al santuario della Madonna del Runal. In serata rientro in hotel per la cena ed il pernottamento.

8° GIORNO: RIENTRO
Prima colazione in hotel, rilascio delle camere e partenza alle ore 09:00 circa per il rientro a casa. Soste per il ristoro lungo il percorso e pranzo libero. Arrivo. Fine dei servizi.

sala giochi

centro benessere

SETTIMANE VERDI

MALGA CIAPELA - MARMOLADA (mt 1.450)

HOTEL PRINCIPE DI MARMOLADA ★★★

L'hotel è situato a Malga Ciapela in provincia di Belluno nel cuore delle Dolomiti. A pochi metri si trova la funivia che conduce in cima alla Marmolada (Punta Rocca), nel mitico comprensorio di 'Arabba-Marmolada'. Con le sue funivie, cabinovie, seggiovie e sciovie è uno snodo incredibile di piste per tutti i livelli.
Vicino all'imponente Regina delle Dolomiti, il Principe Marmolada rappresenta la meta perfetta per chi intende rilassarsi e divertirsi circondato dal verde e da incantevoli vallate.
Il paesaggio delle montagne venete è una poesia che emoziona nei colori carichi o pastello, nelle forme dolci o aguzze, nell'aria che si respira, nelle acque che decorano il tutto.
La tradizione alpina abbinata all'ospitalità moderna. Sicurezza, familiarità e un ambiente luminoso a elegante vi accompagneranno nella vostra vacanza sulle Dolomiti, come a casa vostra nel Club sulla Marmolada, sulle piste da sci più belle del mondo. L'hotel dispone di ambienti confortevoli ed accoglienti: 92 camere in parte con balcone, tutte dotate di tv sat, telefono, cassaforte, servizi con vasca o doccia e asciugacapelli. Camere singole, doppie, doppie letto francese, triple, quadruple e family. Le camere duplex (da 4 a 6 persone) sono costituite da 2 ambienti. A disposizione nel beauty center: 2 vasche idromassaggio, 1 saune, 1 bagno turco, 2 docce emozionali, una cascata di ghiaccio e piscina. Per un relax rigenerante provate la magia delle saune che vi faranno scoprire un modo nuovo di rilassarvi sulle Dolomiti. Tutti i servizi sono a pagamento.

PERIODI DISPONIBILI:

13 - 20 agosto	**€ 895,00**
27 agosto - 3 settembre	**€ 595,00**

RIDUZIONI IN 3°/4° LETTO: • 0/3 anni quota forfetaria € 100,00 (culla su richiesta € 10,00 al giorno) • 3/14 anni sconto 50% • adulti sconto 10%.
Supplemento singola € 20,00 al giorno.

LA QUOTA COMPRENDE: • viaggio a/r in Bus GT che rimane sul posto per effettuare escursioni • pernottamento in camera doppia • trattamento di mezza pensione dalla cena del giorno di arrivo fino alla colazione del giorno di partenza • acqua ai pasti • tutte le escursioni previste • capogruppo.

LA QUOTA NON COMPRENDE: • pranzi • area benessere € 15,00 a persona al giorno da pagare in loco ad utilizzo • tasse di soggiorno da pagare in loco • ingressi nei musei e nei luoghi di visita • extra • tutto quanto non specificato alla voce "La quota comprende".

Partenza garantita con min. 30 persone

SETTIMANE VERDI

BARDONECCHIA (mt 1300)

SUSA - TORINO - MONASTERO DI NOVALESA - SAUXE D'OULX - FORTE DI FENESTRELLE - SESTRIERE - BRIANÇON - CLAVIERE - GOLE DI SAN GERVASIO

Bardonecchia offre durante la stagione estiva il massimo dello sport e dell'intrattenimento montano: il divertente bike park, che offre la possibilità di avvicinarsi a numerose discipline come mountain bike, downhill, free ride e cross country. Le infrastrutture sportive offerte dal comprensorio e presenti nell'area di Bardonecchia quali il Palazzetto dello Sport, le palestre e i campi sportivi, rendono ideale il soggiorno non solo per organizzare gare di calcio, pallavolo, ginnastica, ma anche per praticare attività multisport, dal tennis all'equitazione, dall'arrampicata al nordic walking. L'ampia varietà di sentieri disponibile si adatta alle esigenze di tutti gli appassionati: per chi ama semplicemente passeggiare, per l'escursionista attento, per l'alpinista più esigente.
Per gli amanti del turismo equestre Bardonecchia offre numerosi percorsi, di differente durata e difficoltà, da praticare a cavallo godendo di panora mi unici tra boschi e verdeggianti pianori. E' possibile trovare l'**Adventure Park**, un parco acrobatico con numerosi giochi sospesi, realizzato attraverso l'installazione di cavi, piattaforme aeree in legno e cordame, che permettono di effettuare in sicurezza una passeggiata "in quota" tra gli alberi, percorsi adatti ai bambini, ragazzi e anche agli adulti.
Allestito in un bosco di larice, alle pendici del Monte Colomion, il località Campo Smith, il Parco è stato realizzato a bassissimo impatto ambientale, rispettando la flora e la fauna presenti.
È una località consigliata alle famiglie, agli amanti delle bici, per i giovani in cerca di vita notturna, per gli adulti in cerca di relax.
Durante la stagione estiva engono organizzati tanti eventi ed iniziative per i più piccoli, per i giovani e alcuni appuntamenti sono rivolti ad un pubblico più adulto.

PROGRAMMA

1° GIORNO: PARTENZA - BARDONECCHIA
Partenza con bus GT dalle varie località, soste durante il percorso. Pranzo libero. Arrivo ad Bardonecchia nel pomeriggio. Assegnazione delle camere e tempo libero per visitare Bardonecchia. Cena e pernottamento in hotel.

2° GIORNO: SUSA - BARDONECCHIA
Prima colazione in hotel e partenza per Susa, tempo a disposizione per visite e passeggiate libere. Susa è un comune italiano da millenni crocevia dei diversi itinerari transalpini fra Italia e Francia, è contraddistinta da considerevoli monumenti romani e medioevali. Rientro in villaggio per il pranzo. Nel pomeriggio, tempo a disposizione per visite e passeggiate libere. Cena in hotel e pernottamento.

3° GIORNO: TORINO
Prima colazione in hotel e partenza per Torino. Intera giornata dedicata all'escursione di Torino (con guida di 3 ore al mattino): L'importanza industriale e la prevalenza in essa dell'automobile, la garbata, elegante atmosfera nel 'salotto' di piazza S. Carlo, di via Roma e intorno, dati notissimi dell'immagine divulgata della città, lasciano un poco in ombra l'inaspettata ricchezza e la molteplicità di interessi del patrimonio d'arte, monumenti, cultura. Pranzo con cestino fornito dall'hotel (fare richiesta personale in villaggio entro la sera precedente). In serata rientro in hotel per la cena ed il pernottamento.

4° GIORNO: MONASTERO DI NOVALESA- SAUXE D'OULX
Prima colazione in hotel e partenza per la vista del Monastero di Novalesa. Fondato nel 726 dal nobile Franco Abbone, il monastero di Novalesa fu dedicato ai santi Pietro ed Andrea, e diviene centro di preghiera, di operosità (agricoltura, assistenza ai pellegrini in transito) e di cultura (trascrizione di codici). Rientro in villaggio per il pranzo. Nel pomeriggio, trasferimento a Sauze D'Oulx e tempo a disposizione per visite e passeggiate libere. In serata rientro in hotel per la cena ed il pernottamento.

5° GIORNO: BARDONECCHIA
Prima colazione in hotel. Giornata a disposizione per visite e libere. Pranzo in hotel o cestino lunch. In serata rientro in hotel per la cena ed il pernottamento.

6° GIORNO: FORTE DI FENESTRELLE - SESTRIERE
Prima colazione in hotel e partenza per il Forte di Fenestrelle. Detta pure la **muraglia cinese Italiana,** è costituita da tre complessi fortificati: il San Carlo, i tre denti e il Delle Valli, uniti da un tunnel al cui interno corre la scala coperta più lunga d'Europa con ben 4.000 gradini. Costellata da più opere fortificatorie fu posta a sbarramento della valle del Chisone contro le invasioni straniere. Pranzo con cestino fornito dall'hotel (fare richiesta personale in villaggio entro la sera precedente). Trasferimento a Sestriere e tempo a disposizione per visite e passeggiate libere. In serata rientro in hotel per la cena ed il pernottamento.

7° GIORNO: BRIANÇON - CLAVIERE
Prima colazione in hotel e partenza per Briançon, Situata a 1326 metri sul livello del mare, alla confluenza di 5 valli, Briançon è la città più alta di Francia. Città d'arte e di storia, fortificata da Vauban nel XVIII secolo, è oggi classificata come patrimonio dell'umanità dall'Unesco. Nel corso della visita si scopre la città alta o la cittadella Vauban, il cuore stesso di Briançon, dominata dal forte del castello, e le diverse opere circostanti, il forte delle Salettes, il forte delle Trois Têtes o il forte di Randouillet. Pranzo con cestino fornito dall'hotel (fare richiesta personale in villaggio entro la sera precedente). Trasferimento a Claviere e tempo a disposizione per visite e passeggiate libere. Durante l'estate, Claviere si trasforma in un paradiso dell'escursionismo a piedi o in mountain-bike, con percorsi di ogni livello che si snodano in uno scenario naturale grandioso, dominato dai contrafforti rocciosi dello Chaberton, della Rocca Clary, del monte La Plane e del monte Janus, ai cui piedi si apre il passaggio verso la francese Montgenèvre. I più temerari possono affrontare una passeggiata sul **ponte tibetano più lungo del mondo**, che si slancia sulle spettacolari **Gole di San Gervasio**. In serata rientro in hotel per la cena ed il pernottamento.

8° GIORNO: RIENTRO
Colazione, rilascio delle camere e partenza per il rientro a casa. Soste lungo il percorso. Pranzo libero o cestino lunch preparato dall'hotel. Arrivo. Fine dei servizi.

SETTIMANE VERDI

BARDONECCHIA (mt 1300)

Family Hotel

VILLAGGIO OLIMPICO★★★

Lo spirito olimpico del Villaggio si riconosce negli ampi spazi dedicati alle attività sportive tra cui anche un centro benessere con piscina, sauna, bagno turco, idromassaggio e doccia emozionale e una palestra attrezzata. Le 310 camere, doppie, triple o a più posti letto sono tutte dotate di servizi privati, televisore, telefono, asciugacapelli e frigobar. Completano l'offerta ampie sale ricreative, sale giochi con playstation, biliardi, ping pong, biliardini, teatro con maxischermo, pianobar e discoteca. Una cucina che valorizza la tradizione montana e i prodotti tipici della Val di Susa.
A richiesta, l'equipe di animazione propone programmi di attività e intrattenimento diversificati per adulti, famiglie, ragazzi e bambini: baby club, animazione sportiva, serate di ballo, karaoke, spettacoli in teatro e discoteca.

* il programma escursioni del periodo 14-21 agosto è diverso da quello riportato a pag 42. Per tutte le info consultare il nostro sito www.cm-montagna.it

animazione

centro benessere

piscina coperta

Partenza garantita con min. 30 persone

PERIODI DISPONIBILI:

3 - 10 luglio	€ 560,00
10 - 17 luglio	€ 560,00
17 - 24 luglio	€ 560,00
24 - 31 luglio	€ 560,00
31 luglio - 7 agosto	€ 595,00
7 - 14 agosto	€ 595,00
14 - 21 agosto	€ 780,00*
21 - 28 agosto	€ 560,00
28 agosto - 4 settembre	€ 560,00

RIDUZIONI IN 3°/4° LETTO: • 0/3 anni quota forfetaria € 100,00 • 3/12 anni sconto 50% • adulti sconto 10%.
Supplemento singola € 20,00 al giorno.
LA QUOTA COMPRENDE: • viaggio a/r in Bus GT che rimane sul posto per effettuare escursioni • pernottamento in camera doppia • trattamento di **PENSIONE COMPLETA** dalla cena del giorno di arrivo fino al pranzo del giorno di partenza con servizio a buffet • bevande ai pasti (acqua e vino in caraffa) • pulizia giornaliera delle camere con cambio biancheria da bagno ogni 3 giorni • utilizzo delle infrastrutture del villaggio • **tessera club** che include: utilizzo palestra, sala TV, internet point, sala giochi, teatro, accesso al piano bar, discoteca • guida turistica per la visita di Torino • tutte le escursioni previste • capogruppo.
LA QUOTA NON COMPRENDE: • centro benessere (piscina coperta, sauna, vasca idromassaggio, bagno turco e doccia emozionale) € 10,00 (ingresso solo piscina €5,00), prenotazione e pagamento in loco • ingressi nei musei e nei luoghi di visita • tasse di soggiorno da pagare in loco • extra • tutto quanto non specificato alla voce "La quota comprende".

SETTIMANE VERDI

GRESSONEY (mt 1385)

GRESSONEY LA TRINITÉ - CERVINIA - AOSTA - CASTELLO REALE DI SARRE – CASTELLO DI SAVOIA - FORTE DI BARD

Gressoney è situata nel cuore della Valle d'Aosta a 1.635 metri di altitudine. Spettacolari montagne ricoperte di rigogliose foreste, abbracciano il cielo: una splendida natura ancora incontaminata si fonde con l'ambiente e il territorio. Modellata da antichi ghiacciai e circondata da montagne tra le più alte d'Europa, è il luogo ideale per le grandi sfide e per lo sport: alpinismo, arrampicata, trekking, sci, rafting e canyoning. Oltre a divertire i più sportivi la Valle d'Aosta conquista anche le anime più contemplative con i suoi paesaggi grandiosi, ricchi di laghi alpini, cascate e torrenti con un patrimonio naturale di grande ricchezza.
Inoltre, in Valle d'Aosta anche storia e arte sorprendono con una straordinaria concentrazione di testimonianze del passato, monumenti megalitici preistorici, importanti tracce della romanità, oltre 100 tra castelli medioevali, torri e fortezze più volte trasformati nel tempo fino a diventare residenze rinascimentali, chiese romaniche e barocche. Una grande ricchezza culturale cui contribuiscono tradizioni ancora vive, artigianato e gastronomia. Il Monte Rosa appartiene alla catena delle Alpi Pennine delle quali ne è il padrone incontrastato dall'alto dei suoi 4634 metri raggiunti dalla Punta Dufour. Nell'intero arco alpino il Monte Rosa è superato in altezza solo dai 4.808 metri del Monte Bianco. Questo massiccio oltre ad essere come detto il più alto tra le alpi Pennine detiene altri record da guiness, primati che con tutta sincerità crediamo non saranno battuti facilmente. La parete est del Monte Rosa è infatti la più alta delle Alpi. Questo è dovuto alla sua verticalità e alla sua altezza. La Silbersattel (Sella d'Argento) è il colle che, con i suoi 4.517 metri di quota, divide la Punta Dufour dalla Punta Nordend: esso è il più alto delle Alpi. Anche per la sua "mole" non ha rivali. Infatti il Monte Rosa viene considerato (oltre i 4.000 metri) il più massiccio in virtù della sua enorme massa. Oggi il monte rosa ospita un importante comprensorio sciistico intervallivo che racchiude la valle di Gressoney, Champoluc e Alagna Valsesia per il Piemonte.

PROGRAMMA

1° GIORNO: PARTENZA - GRESSONEY-LA-TRINITÉ
Partenza con bus GT dalle varie località, soste durante il percorso. Pranzo libero. Arrivo a Gressoney-La-Trinité nel pomeriggio. Assegnazione delle camere e tempo libero per visitare Saint Vincent. Cena e pernottamento

2° GIORNO: BREUIL - CERVINIA
Colazione in hotel e trasferimento a Breuil-Cervinia, possibilità di fare la passeggiata Breuil-Cervinia - Colle Nord delle Cime Bianche. Pranzo libero. Pomeriggio a disposizione per effettuare passeggiate e visite libere. Rientro in hotel. Cena e pernottamento.

3° GIORNO: GRESSONEY - LA TRINITÉ
Prima colazione in hotel. Intera giornata a disposizione per le escursioni libere. Rientro in hotel per la cena e il pernottamento

4° GIORNO: AOSTA - CASTELLO REALE DI SARRE
Colazione in hotel e partenza per il Aosta, capoluogo regionale della Valle d'Aosta, si estende a ventaglio al centro della regione, in un'ampia pianura circondata da alte montagne. Aosta sorge alla confluenza delle strade che conducono in Francia e in Svizzera attraverso i trafori del Monte Bianco e del Gran San Bernardo e, solo in estate, anche attraverso gli storici passi alpini del Piccolo San Bernardo e del Gran San Bernardo. Dopo il pranzo libero, trasferimento al Castello Reale di Sarre (ingresso a pagamento € 3,50 a persona, min 25 persone). Attualmente il castello può essere considerato un museo della presenza sabauda in Valle d´Aosta. Nel pomeriggio rientro in hotel per la cena ed il pernottamento.

5° GIORNO: CASTELLO SAVOIA - GRESSONEY
Colazione in hotel e partenza per il Castello Savoia (ingresso a pagamento € 3,50 a persona, min 25 persone). Realizzato per volere della Regina Margherita di Savoia, che soggiornava a Gressoney ospite dei baroni Beck Peccoz già dal 1889, il castello sorge ai piedi del Colle della Ranzola nella località denominata "Belvedere", in ragione della splendida vista che da lì domina tutta la vallata fino al **ghiacciaio del Lyskamm.** Dopo la visita del Castello visite e passeggiate libere. Pranzo libero. Nel pomeriggio rientro In hotel per la cena ed il pernottamento

6° GIORNO: MONTE ROSA
Colazione in hotel e giornata dedicata alla scoperta della Valle. I Walser, popolo di coloni contadini dissodatori, arrivò nel medioevo nell'alta Valle di Gressoney, allora disabitata, attraverso il Monte Rosa fondando villaggi, coltivando, costruendo canali e terrazzamenti e aprendo nuove vie a quote in cui l'uomo non era mai arrivato prima nella storia, si diceva che i Walser contendevano la terra al Cielo. Fra i villaggi più antichi ed elevati ci sono **Alpenzu Grande e Alpenzu Piccolo**, due gioielli di architettura alpini incastonati in una cornice paesaggistica davvero unica e meravigliosa. Pranzo libero. Nel pomeriggio rientro in hotel per la cena e pernottamento.

7° GIORNO: FORTE DI BARD
Colazione in hotel e partenza per il Forte di Bard. Rimasto pressoché intatto dal momento della sua costruzione, rappresenta uno dei migliori esempi di fortezza di sbarramento di primo Ottocento. La piazzaforte è costituita da tre principali corpi di fabbrica, posti a dive. Dopo la visita guidata è possibile effettuare visite libere a pagamento all'interno del Forte. Pranzo libero. Nel pomeriggio rientro in hotel per la cena ed il pernottamento.

8° GIORNO: RIENTRO
Colazione, rilascio delle camere e partenza per il rientro a casa. Soste lungo il percorso. Pranzo libero o cestino lunch preparato dall'hotel. Arrivo. Fine dei servizi.

centro benessere

sala giochi

SETTIMANE VERDI

GRESSONEY (mt 1385)

HOTEL DUFOUR ★★★

Situato nella località sciistica Monterosa Ski, accanto alla seggiovia Punta Jolanda, il Dufour è un tipico hotel alpino, e offre un centro benessere, un ristorante tradizionale, un parcheggio senza costi aggiuntivi e la connessione Wi-Fi gratuita. Le camere sono dotate di balcone e bagno privato con doccia, set di cortesia e asciugacapelli. Potrete gustare i piatti tipici valdostani e le specialità italiane e internazionali proposte dallo chef dell'Hotel Dufour, e trascorrere momenti di relax nella zona bar con stufa tradizionale o nel salotto con camino a focolare aperto. Dalla soleggiata terrazza dell'Hotel Dufour avrete la possibilità di ammirare il panorama dei monti che circondato Gressoney La Trinité, e in estate potrete compiere escursioni giornaliere nell'alta Valle del Lys.

PERIODI DISPONIBILI:

23 - 30 luglio	€ 715,00
30 luglio - 6 agosto	€ 715,00
3-10 settembre	€ 630,00

RIDUZIONI IN 3°/4° LETTO: • 0/3 anni quota forfetaria € 100,00 • 3/8 anni sconto 50% • 8/14 anni sconto 20% • adulti sconto 10%. **Supplemento singola** € 20,00 al giorno.

LA QUOTA COMPRENDE: • viaggio a/r in Bus GT che rimane sulposto per effettuare escursioni • pernottamento in camera doppia • trattamento di mezza pensione dalla cena del giorno di arrivo fino alla colazione del giorno di partenza • bevande ai pasti (1/2 acqua e 1/4 di vino) • visita guidata al Forte di Bard • tutte le escursioni previste • capogruppo • centro benessere.

LA QUOTA NON COMPRENDE: • pranzi • ingressi nei musei e nei luoghi di visita • tasse di soggiorno da pagare in loco • extra • tutto quanto non specificato alla voce "La quota comprende".

Partenza garantita con min. 30 persone

CONDIZIONI GENERALI DI CONTRATTO DI VENDITA DI PACCHETTI TURISTICI

CONTENUTO DEL CONTRATTO DI PACCHETTO TURISTICO

Costituiscono parte integrante del contratto di pacchetto turistico oltre che le condizioni generali che seguono, la descrizione del pacchetto turistico contenuta nel catalogo (online o cartaceo), ovvero nel separato programma di viaggio, nonché la conferma di prenotazione che viene inviata dall'organizzatore al venditore, quale mandataria del viaggiatore e quest'ultimo avrà diritto di riceverla dalla medesima. Nel sottoscrivere la proposta di compravendita di pacchetto turistico, il viaggiatore deve tener bene a mente che essa da per letto ed accettato, per se e per i soggetti indicati nel contratto, sia il contratto di pacchetto turistico per come ivi disciplinato, sia le avvertenze e condizioni in essa contenute, sia le presenti condizioni generali.

1. FONTI LEGISLATIVE

La vendita di pacchetti turistici e servizi turistici collegati e disciplinata dal Codice del Turismo (artt. 32-51 - novies) cosi come modificato dal d.lgs. 62/2018 che attua la direttiva UE 2015/2302 e sue successive modificazioni e dalle disposizioni del codice civile in tema di trasporto e mandato, in quanto applicabili.

2. REGIME AMMINISTRATIVO

L'organizzatore e il venditore del pacchetto turistico, cui il viaggiatore si rivolge, devono essere abilitati all'esecuzione delle rispettive attività in base alla legislazione vigente, anche regionale o comunale ed operare secondo quanto ivi previsto. L'organizzatore e il venditore stabiliti sul territorio italiano devono essere coperti da contratto di assicurazione per la responsabilità civile a favore del viaggiatore per il risarcimento dei danni derivanti dalla violazione dei rispettivi obblighi assunti con i rispettivi contratti. I contratti di organizzazione di pacchetto turistico sono assistiti da polizze assicurative o garanzie bancarie che, nei casi di insolvenza o fallimento dell'organizzatore o del venditore garantiscono, senza ritardo su richiesta del viaggiatore, il rimborso del prezzo versato per l'acquisto del pacchetto e il rientro immediato del viaggiatore nel caso in cui il pacchetto includa il trasporto del viaggiatore, nonché, se necessario, il pagamento del vitto e dell'alloggio prima del rientro. Tale obbligo si applica anche ai professionisti che agevolano servizi turistici collegati, per il rimborso di tutti i pagamenti che ricevono dai viaggiatori.

3. DEFINIZIONI

Ai fini del presente contratto s'intende per:

a) "viaggiatore": chiunque intende concludere un contratto, stipula un contratto o e autorizzato a viaggiare in base a un contratto di pacchetto turistico o servizio turistico collegato;

b) "professionista": qualsiasi persona fisica o giuridica pubblica o privata che, nell'ambito della sua attività commerciale, industriale, artigianale o professionale agisce, nei contratti di pacchetto turistico o servizio turistico collegato, anche tramite altra persona che opera in suo nome o per suo conto, in veste di organizzatore, venditore, professionista che agevola servizi turistici collegati o di fornitore di servizi turistici, ai sensi della normativa vigente;

c) "organizzatore": un professionista che combina pacchetti e li vende o li offre in vendita direttamente o tramite o unitamente a un altro professionista, oppure il professionista che trasmette i dati relativi al viaggiatore a un altro professionista conformemente alla lettera c), numero 2.4) dell'art. 33 del Codice del Turismo;

d) "venditore": il professionista diverso dall'organizzatore che vende o offre in vendita pacchetti combinati da un organizzatore;

e) "stabilimento": lo stabilimento definito dall'articolo 8, comma 1, lettera e), del decreto legislativo 26 marzo 2010, n. 59;

f) "supporto durevole": ogni strumento che permette al viaggiatore o al professionista di conservare le informazioni che gli sono personalmente indirizzate in modo da potervi accedere in futuro per un periodo di tempo adeguato alle finalità cui esse sono destinate e che consente la riproduzione identica delle informazioni memorizzate;

g) "circostanze inevitabili e straordinarie": una situazione fuori dal controllo della parte che invoca una tale situazione e le cui conseguenze non sarebbero state evitate nemmeno adottando tutte le ragionevoli misure;

h) "difetto di conformita": un inadempimento dei servizi turistici inclusi in un pacchetto;

i) "minore": persona di eta inferiore ai 18 anni;

l) "rientro": il ritorno del viaggiatore al luogo di partenza o ad altro luogo concordato dalle parti contraenti.

4. NOZIONE DI PACCHETTO TURISTICO E SERVIZIO TURISTICO COLLEGATO

4.1. Si intende "pacchetto turistico" la combinazione di almeno due tipi diversi di servizi turistici (ossia: 1. il trasporto di passeggeri; 2. l'alloggio che non costituisce parte integrante del trasporto di passeggeri e non e destinato a fini residenziali o per corsi di lingua di lungo periodo; 3. il noleggio di auto, di altri veicoli o motoveicoli e che richiedano una patente di guida di categoria A; 4. qualunque altro servizio turistico che non costituisce parte integrante di uno dei servizi turistici di cui ai numeri 1), 2) o 3), e non sia un servizio finanziario o assicurativo, ne qualificabile come "servizio turistico integrativo") ai fini dello stesso viaggio o della stessa vacanza, se si verifica almeno una delle seguenti condizioni:

1) tali servizi sono combinati da un unico professionista, anche su richiesta del viaggiatore o conformemente a una sua selezione, prima che sia concluso un contratto unico per tutti i servizi;

2) tali servizi, anche se conclusi con contratti distinti con singoli fornitori di servizi turistici, sono:

2.1) acquistati presso un unico punto vendita e selezionati prima che il viaggiatore acconsenta al pagamento;

2.2) offerti, venduti a prezzo forfettario o globale;

2.3) pubblicizzati o venduti sotto la denominazione "pacchetto" o denominazione analoga;

2.4) combinati dopo la conclusione di un contratto con cui il professionista consente al viaggiatore di scegliere tra una selezione di tipi diversi di servizi turistici, oppure acquistati presso professionisti distinti attraverso processi collegati di prenotazione per via telematica ove il nome del viaggiatore, gli estremi del pagamento e l'indirizzo di posta elettronica siano trasmessi dal professionista con cui e concluso il primo contratto a uno o più professionisti e il contratto con quest'ultimo o questi ultimi professionisti sia concluso al più tardi 24 ore dopo la conferma della prenotazione del primo servizio turistico;

4.2. Si intende "servizio turistico collegato" almeno due tipi diversi di servizi turistici acquistati ai fini dello stesso viaggio o della stessa vacanza, che non costituiscono un pacchetto, e che comportano la conclusione di contratti distinti con i singoli fornitori di servizi turistici, se un professionista agevola, alternativamente: 1) al momento di un'unica visita o un unico contatto con il proprio punto vendita, la selezione distinta e il pagamento distinto di ogni servizio turistico da parte dei viaggiatori; 2) l'acquisto mirato di almeno un servizio turistico aggiuntivo presso un altro professionista quando tale acquisto e concluso entro le 24 ore dalla conferma della prenotazione del primo servizio turistico.

5. INFORMAZIONI AL VIAGGIATORE - SCHEDA TECNICA

5.1. Prima della conclusione del contratto di pacchetto turistico o di un'offerta corrispondente l'organizzatore e il venditore forniscono al viaggiatore il pertinente "modulo informativo standard" e comunicano al viaggiatore le seguenti informazioni:

a) le caratteristiche principali dei servizi turistici, quali: 1) la destinazione o le destinazioni del viaggio, l'itinerario e i periodi di soggiorno con relative date e, se e incluso l'alloggio, il numero di notti comprese;

2) i mezzi, le caratteristiche e le categorie di trasporto, i luoghi, le date e gli orari di partenza e ritorno, la durata e la località di sosta intermedia e le coincidenze; nel caso in cui l'orario esatto non sia ancora stabilito, l'organizzatore e, se del caso, il venditore, informano il viaggiatore dell'orario approssimativo di partenza e ritorno; 3) l'ubicazione, le caratteristiche principali e, ove prevista, la categoria turistica dell'alloggio ai sensi della regolamentazione del paese di destinazione; 4) i pasti forniti; 5) le visite, le escursioni o altri servizi inclusi nel prezzo totale pattuito del pacchetto; 6) i servizi turistici prestati al viaggiatore in quanto membro di un gruppo e, in tal caso, le dimensioni approssimative del gruppo; 7) la lingua in cui sono prestati i servizi; 8) se il viaggio o la vacanza sono idonei a persone a mobilita ridotta e, su richiesta del viaggiatore, informazioni precise sull'idoneità del viaggio o della vacanza che tenga conto delle esigenze del viaggiatore;

b) la denominazione commerciale e l'indirizzo geografico dell'organizzatore e del venditore, i loro recapiti telefonici e indirizzi di posta elettronica;

c) il prezzo totale del pacchetto comprensivo di tasse e tutti i diritti, imposte e altri costi aggiuntivi, ivi comprese le eventuali spese amministrative e di gestione delle pratiche, oppure, ove questi non siano ragionevolmente calcolabili prima della conclusione del contratto, un'indicazione del tipo di costi aggiuntivi che il viaggiatore potrebbe dover ancora sostenere;

d) le modalità di pagamento, compresi l'eventuale importo o percentuale del prezzo da versare a titolo di acconto e il calendario per il versamento del saldo, o le garanzie finanziarie che il viaggiatore e tenuto a pagare o fornire;

e) il numero minimo di persone richiesto per il pacchetto e il termine di cui all'articolo 41, comma 5, lettera a) prima dell'inizio del pacchetto per l'eventuale risoluzione del contratto in caso di mancato raggiungimento del numero;

f) le informazioni di carattere generale concernenti le condizioni in materia di passaporto e visti, compresi i tempi approssimativi per l'ottenimento dei visti, formalità sanitarie del paese di destinazione;

g) le informazioni sulla facoltà per il viaggiatore di recedere dal contratto in qualunque momento prima dell'inizio del pacchetto dietro pagamento di adeguate spese di recesso o, se previste, delle spese di recesso standard richieste dall'organizzatore;

h) le informazioni sulla sottoscrizione facoltativa o obbligatoria di un'assicurazione che copra le spese di recesso unilaterale dal contratto da parte del viaggiatore o le spese di assistenza, compreso il rientro, in caso di infortunio, malattia o decesso;

i) gli estremi della copertura a protezione in caso di insolvenza o fallimento nonché del contratto di assicurazione per la responsabilità civile a favore del viaggiatore;

5.2. Per i contratti di pacchetto turistico stipulati per telefono, l'organizzatore o il professionista fornisce al viaggiatore le informazioni previste dal "modulo informativo standard" di cui all'allegato A, parte II, del Codice del Turismo.

6. PROPOSTA D'ACQUISTO - PRENOTAZIONI

6.1. Al momento della conclusione del contratto di pacchetto turistico o, comunque, appena possibile, l'organizzatore o il venditore fornisce al viaggiatore una copia o una conferma del contratto su un supporto durevole.

6.2 Il viaggiatore ha diritto a una copia cartacea qualora il contratto di pacchetto turistico sia stato stipulato alla contemporanea presenza fisica delle parti.

6.3. Per quanto riguarda i contratti negoziati fuori dei locali commerciali, definiti all'articolo 45, comma 1, lettera h), del decreto legislativo 6 settembre 2005, n. 206, una copia o la conferma del contratto di pacchetto turistico e fornita al viaggiatore su carta o, se il viaggiatore acconsente, su un altro supporto durevole.

6.4. Il contratto di pacchetto turistico si intende perfezionato, con conseguente conclusione del contratto, solo nel momento in cui l'organizzatore invierà conferma, anche a mezzo sistema telematico, al viaggiatore presso il venditore.

6.5 Il viaggiatore deve comunicare al venditore, prima della prenotazione, eventuali richieste specifiche che si considerano oggetto del contratto solamente se possibili, riportate per iscritto nel contratto ed accettate dall'organizzatore.

6.6.I documenti di viaggio (es. voucher) verranno consegnati al viaggiatore in tempo utile prima della partenza e comunque solo dopo aver effettuato il saldo dovuto all'organizzatore, il viaggiatore dovrà conservarli e portarli con se durante il viaggio, per poter usufruire dei servizi regolarmente prenotati, unitamente ad altri eventuali documenti (es. biglietti aerei) consegnati dal venditore. Il viaggiatore e tenuto a verificare la correttezza dei dati riportati sui predetti documenti e sul contratto di viaggio e a comunicare immediatamente al venditore eventuali errori. Il viaggiatore deve comunicare all'organizzatore i dati dei partecipanti esattamente come riportati sui documenti personali d'identità.

6.7. Eventuali escursioni, servizi o prestazioni acquistati e pagati dai viaggiatori a destinazione sono estranei al presente contratto. Pertanto nessuna responsabilità in merito a ciò potrà essere ascritta all'organizzatore o al venditore, neppure nell'eventualità che, a titolo di cortesia, personale residente, accompagnatori, guide o corrispondenti locali possano occuparsi della loro prenotazione.

7. PAGAMENTI

7.1. All'atto della sottoscrizione del contratto dovrà essere corrisposta: a) la quota d'iscrizione o gestione pratica (vedi art. 8); b) acconto nella misura indicata dall'organizzatore o dal venditore che viene versato a titolo di caparra confirmatoria ed anticipo conto prezzo. Nel periodo di validità della proposta di compravendita del pacchetto e/o dei servizi turistici indicati e pertanto prima della eventuale conferma di prenotazione che costituisce perfezionamento del contratto, gli effetti di cui all'art.1385 c.c. non si producono. Il saldo dovrà essere improrogabilmente versato entro il termine stabilito dall'organizzatore nel proprio catalogo o nella conferma di prenotazione;

7.2. Il mancato pagamento delle somme di cui sopra, alle date stabilite, al pari della mancata rimessione all'organizzatore delle somme versate dal viaggiatore al venditore comporterà la automatica risoluzione di diritto del contratto da operarsi con semplice comunicazione scritta, via fax o via e-mail, presso il venditore, o presso il domicilio anche elettronico, ove comunicato, del viaggiatore. Il saldo del prezzo si considera avvenuto quando le somme pervengono all'organizzatore direttamente dal viaggiatore o per il tramite del venditore.

7.3 Al momento della prenotazione, da parte del viaggiatore, è previsto il versamento di un acconto (a conclusione della prenotazione) pari al 25% dell'importo dell'intero pacchetto. Il saldo deve essere effettuato entro e non oltre 15 giorni prima della partenza.

8. PREZZO E REVISIONE DEL PREZZO

8.1 Il prezzo del pacchetto turistico e determinato nel contratto, con riferimento a quanto indicato in catalogo o sul sito web dell'organizzatore, o programma fuori catalogo/su misura ed agli eventuali aggiornamenti degli stessi cataloghi o programmi fuori catalogo successivamente intervenuti, o nel sito web dell'operatore. Esso potrà essere variato, in aumento o diminuzione, soltanto in conseguenza alle variazioni di: - prezzo del trasporto di passeggeri in funzione del costo del carburante o altre fonti di energia; - il livello di diritti e tasse sui servizi turistici inclusi nel contratto imposti da terzi non direttamente coinvolti nell'esecuzione del pacchetto, comprese le tasse di atterraggio, di sbarco o di imbarco nei porti e negli aeroporti; - tassi di cambio pertinenti al pacchetto in questione. Un aumento di prezzo e possibile solo previa comunicazione su supporto durevole da parte dell'organizzatore al viaggiatore unitamente alla giustificazione di tale aumento e alle modalità di calcolo, almeno 20 giorni prima dell'inizio del pacchetto. Se l'aumento di prezzo eccede l'8% del prezzo complessivo del pacchetto si applica il successivo punto 9.2 In caso di diminuzione del prezzo, l'organizzatore ha diritto di detrarre le spese amministrative e di gestione delle pratiche effettive dal rimborso dovuto al viaggiatore, delle quali e tenuto a fornire prova su richiesta del viaggiatore. 8.2. Il prezzo e composto da: a) quota di iscrizione o quota gestione pratica; b) quota di partecipazione: espressa in catalogo o nella quotazione del pacchetto fornita dal venditore al viaggiatore; c) costo eventuali polizze assicurative contro i rischi di annullamento, recesso e/o spese mediche o altri servizi richiesti; d) costo eventuali visti e tasse di ingresso ed uscita dai Paesi meta della vacanza; e) oneri e tasse aeroportuali e/o portuali.

9. MODIFICA, RECESSO DELL'ORGANIZZATORE O ANNULLAMENTO DEL PACCHETTO TURISTICO PRIMA DELLA PARTENZA

9.1. Prima dell'inizio del pacchetto, l'organizzatore può unilateralmente modificare le condizioni del contratto diverse dal prezzo, purché si tratti di modifiche di scarsa importanza, comunicandole al viaggiatore su un supporto durevole, anche tramite il venditore.

9.2. Se, prima dell'inizio del pacchetto, l'organizzatore e costretto a modificare in modo significativo una o più caratteristiche principali dei servizi turistici o non può soddisfare le richieste specifiche accettate in precedenza e riportate espressamente nel contratto oppure propone di aumentare il prezzo del pacchetto di oltre l'8%, il viaggiatore, entro un periodo ragionevole specificato dall'organizzatore contestualmente alla comunicazione di modifica, può accettare la modifica proposta oppure recedere dal contratto senza corrispondere spese di recesso. In caso di recesso, l'organizzatore può offrire al viaggiatore un pacchetto sostitutivo di qualità equivalente o superiore. La comunicazione di modifica indica al viaggiatore le modifiche proposte, la loro incidenza sul prezzo del pacchetto, il termine entro il quale il viaggiatore e tenuto a informare l'organizzatore della sua decisione e le conseguenze della mancata risposta del viaggiatore entro il predetto periodo nonché l'eventuale pacchetto sostitutivo offerto e il relativo prezzo.

9.3. Se le modifiche del contratto di pacchetto turistico o il pacchetto sostitutivo comportano un pacchetto di qualità o costo inferiore, il viaggiatore ha diritto a un'adeguata riduzione del prezzo.

9.4. In caso di recesso dal contratto di pacchetto turistico ai sensi del precedente comma, se il viaggiatore non accetta un pacchetto sostitutivo, l'organizzatore rimborsa senza ingiustificato ritardo e in ogni caso entro quattordici giorni dal recesso dal contratto tutti i pagamenti effettuati da o per conto del viaggiatore e si applicano le disposizioni di cui all'articolo 43, commi 2, 3, 4, 5, 6, 7, 8 Codice Turismo.

9.5. L'organizzatore può recedere dal contratto di pacchetto turistico e offrire al viaggiatore il rimborso integrale dei pagamenti effettuati per il pacchetto, ma non e tenuto a versare un indennizzo supplementare se: a) il numero di persone iscritte al pacchetto e inferiore al minimo previsto dal contratto e l'organizzatore comunica il recesso dal contratto al viaggiatore entro il termine fissato nel contratto e in ogni caso non più tardi di 20 giorni prima dell'inizio del pacchetto in caso di viaggi che durano più di 6 giorni, di 7 giorni prima dell'inizio del pacchetto in caso di viaggi che durano tra 2 e 6 giorni, di 48 ore prima dell'inizio del pacchetto nel caso di viaggi che durano meno di 2 giorni;

b) l'organizzatore non e in grado di eseguire il contratto a causa di circostanze inevitabili e straordinarie e comunica il recesso dal medesimo al viaggiatore senza ingiustificato ritardo prima dell'inizio del pacchetto.

10. RECESSO DEL VIAGGIATORE

10.1.Il viaggiatore può recedere dal contratto in qualunque momento prima dell'inizio del pacchetto dietro pagamento di adeguate spese di recesso, o, se previste, delle spese di recesso standard (penali di cancellazione) previste dall'organizzatore, che dipendono dalla destinazione prescelta e dal momento in cui il viaggiatore recede rispetto alla data di partenza. In assenza di specificazione delle spese standard di recesso, l'importo delle spese di recesso corrisponde al prezzo del pacchetto diminuito dei risparmi di costo e degli introiti che derivano dalla riallocazione dei servizi turistici.

10.2. Il viaggiatore può stipulare delle polizze assicurative a copertura delle predette spese di recesso unilaterale da parte del viaggiatore o delle spese di assistenza, compreso il rientro, in caso di infortunio, malattia o decesso. In base al pacchetto prescelto, l'organizzatore informa il viaggiatore sulla sottoscrizione facoltativa o obbligatoria di tali assicurazioni.

10.3. Le spese di recesso non sono dovute per le ipotesi previste dal precedente articolo 9 punto 2. In caso di circostanze inevitabili e straordinarie verificatesi nel luogo di destinazione o nelle sue immediate vicinanze e che hanno un'incidenza sostanziale sull'esecuzione del pacchetto o sul trasporto di passeggeri verso la destinazione, il viaggiatore ha diritto di recedere dal contratto, prima dell'inizio del pacchetto, senza corrispondere spese di recesso, ed al rimborso integrale dei pagamenti effettuati per il pacchetto, ma non ha diritto a un indennizzo supplementare.

10.4. Nei casi di offerte con tariffe sensibilmente diminuite rispetto alle offerte correnti, il diritto di recesso e

escluso. In tale ultimo caso l'organizzatore documenta la variazione del prezzo evidenziando adeguatamente l'esclusione del diritto di recesso.
10.5 Al consumatore che receda dal contratto prima della partenza al di fuori delle ipotesi elencate ai precedenti commi del presente articolo, saranno addebitali a titolo di penale, indipendentemente dal pagamento dell'acconto previsto, le quote di iscrizione, i premi assicurativi e le seguenti percentuali della quota di partecipazione, calcolate in base a quanti giorni prima dell'inizio del viaggio è avvenuto l'annullamento (il calcolo dei giorni non include quello del recesso e quello della partenza, la cui comunicazione deve pervenire in un giorno lavorativo antecedente quello d'inizio del viaggio):

PER TUTTI I VIAGGI E SOGGIORNI

- Recesso da 59 a 30 gg. 10% di penalità della quota di partecipazione
- Recesso da 29 a 15 gg. 30% di penalità della quota di partecipazione
- Recesso da 14 a 9 gg. 50% di penalità della quota di partecipazione
- Recesso da 8 a 4 gg. 75% di penalità della quota di partecipazione
- Recesso da 3 a 0 gg. 100% di penalità della quota di partecipazione

N.B. Le medesime penalità saranno applicate anche a coloro che non potessero effettuare il viaggio per mancanza o irregolarità dei previsti documenti personali di espatrio.

11. MODIFICHE DOPO LA PARTENZA

11.1. Se per circostanze sopravvenute non imputabili all'organizzatore e impossibile fornire, in corso d'esecuzione del contratto, una parte sostanziale, per valore o qualità, della combinazione dei servizi turistici pattuiti nel contratto di pacchetto turistico, l'organizzatore offre, senza supplemento di prezzo a carico del viaggiatore, soluzioni alternative adeguate di qualità, ove possibile equivalente o superiore, rispetto a quelle specificate nel contratto, affinché l'esecuzione del pacchetto possa continuare, inclusa l'eventualità che il ritorno del viaggiatore al luogo di partenza non sia fornito come concordato. Se le soluzioni alternative proposte comportano un pacchetto di qualità inferiore rispetto a quella specificata nel contratto di pacchetto turistico, l'organizzatore concede al viaggiatore un'adeguata riduzione del prezzo.
11.2. Il viaggiatore può respingere le soluzioni alternative proposte solo se non sono comparabili a quanto convenuto nel contratto di pacchetto turistico o se la riduzione del prezzo concessa e inadeguata.
11.3. Se e impossibile predisporre soluzioni alternative o il viaggiatore respinge le soluzioni alternative proposte, conformi ma quanto indicato al punto 1, al viaggiatore e riconosciuta una riduzione del prezzo. In caso di inadempimento dell'obbligo di offerta si applica il punto 15.5.
11.4. Laddove, a causa di circostanze sopravvenute non imputabili all'organizzatore, e impossibile assicurare il rientro del viaggiatore come pattuito nel contratto di pacchetto turistico, si applicano i punti 15.6 e 15.7.

12. SOSTITUZIONI E CESSIONE DEL CONTRATTO AD ALTRO VIAGGIATORE

12.1 Il viaggiatore può far sostituire a se altra persona sempre che:
a) l'organizzatore ne sia informato entro e non oltre sette giorni prima dell'inizio del pacchetto; b) la persona cui intende cedere il contratto soddisfi tutte le condizioni per la fruizione del servizio ed in particolare i requisiti relativi al passaporto, ai visti, ai certificati sanitari; c) i servizi medesimi o altri servizi in sostituzione possano essere erogati a seguito della sostituzione; d) vengano versate all'organizzatore tutte le spese amministrative e di gestione pratica per procedere alla sostituzione, nella misura che verrà quantificata prima della cessione, fornendo, su richiesta del cedente, la priva relativa ai diritti, imposte o altri costi aggiuntivi risultanti dalla cessione.
12.2. Il cedente e il cessionario del contratto di pacchetto turistico sono solidalmente responsabili per il pagamento del saldo del prezzo e degli eventuali diritti, imposte e altri costi aggiuntivi, ivi comprese le eventuali spese amministrative e di gestione delle pratiche, risultanti da tale cessione.
12.3.in applicazione dell'art. 944 del Codice della Navigazione, la sostituzione sarà possibile solo col consenso del vettore.
12.4 Se il viaggiatore richiede la variazione di un elemento e/ servizio turistico di una pratica già confermata e purché la richiesta non costituisca novazione contrattuale e sempre che ne risulti possibile l'attuazione, dovrà corrispondere all'organizzatore le spese amministrative e di gestione pratica e le spese conseguenti alla modifica stessa (nell'ipotesi debba essere riemessa biglietteria aerea, la cessione comporterà l'applicazione della tariffa aerea disponibile in tale data).

13. OBBLIGHI DEI VIAGGIATORI

13. 1. Nel corso delle trattative e comunque prima della conclusione del contratto, ai cittadini italiani sono fornite le informazioni di carattere generale - aggiornate alla data di stampa del catalogo – concernenti le condizioni in materia di passaporti e visti, compresi i tempi approssimativi per l'ottenimento dei visti e le formalità sanitarie del paese di destinazione.
13.2. Per le norme relative all'espatrio dei minori italiani si rimanda espressamente a quanto indicato sul sito della Polizia di Stato. Si precisa comunque che i minori devono essere in possesso di un documento individuale valido per l'espatrio (passaporto, o per i Paesi UE, carta di identità valida per l'espatrio con indicazione dei nomi dei genitori). I minori di anni 14 e i minori per i quali e necessaria l'Autorizzazione emessa dalla Autorità Giudiziaria, dovranno essere seguite le prescrizioni indicate sul sito della Polizia di Stato http://www.poliziadistato.it/articolo/191/.
13.3. I cittadini stranieri devono essere in possesso di passaporto individuale ed eventuale visto d'ingresso e potranno reperire le necessarie ed aggiornate informazioni attraverso le loro rappresentanze diplomatiche presenti in Italia e/o i rispettivi canali informativi governativi ufficiali.
13.4 I viaggiatori provvederanno, prima della partenza, a verificare presso le competenti autorità (per i cittadini italiani le locali Questure ovvero il Ministero degli Affari Esteri tramite il sito www.viaggiaresicuri.it ovvero la Centrale Operativa Telefonica al numero 06.491115) che il propri documenti siano in regola con le indicazioni fornite e ad adeguandovisi in tempo utile prima dell'inizio del pacchetto. In assenza di tale verifica, nessuna responsabilità per la mancata partenza di uno o più viaggiatori potrà essere imputata al venditore o all'organizzatore.
13.5 I viaggiatori dovranno in ogni caso informare il venditore e l'organizzatore della propria cittadinanza prima della richiesta di prenotazione e, al momento della partenza dovranno accertarsi di essere muniti dei certificati di vaccinazione, del passaporto individuale e di ogni altro documento valido per tutti i Paesi toccati dall'itinerario, nonché dei visti di soggiorno, di transito e dei certificati sanitari che fossero eventualmente richiesti.
13.6. Inoltre, al fine di valutare la situazione di sicurezza socio\politica, sanitaria e ogni altra informazione utile relativa ai Paesi e luoghi di destinazione e nelle loro immediate vicinanze e, dunque, l'utilizzabilità oggettiva dei servizi acquistati o da acquistare e l'eventuale incidenza sostanziale sull'esecuzione del pacchetto, il viaggiatore avrà l'onere di assumere le informazioni ufficiali di carattere generale presso il Ministero Affari Esteri, e divulgate attraverso il sito istituzionale della Farnesina www.viaggiaresicuri.it. Le informazioni di cui sopra non possono essere contenute nei cataloghi degli organizzatori - online o cartacei – poiché essi contengono informazioni descrittive di carattere generale e non informazioni soggette a modifiche ad opera di autorità ufficiali. Le informazioni aggiornate pertanto dovranno essere assunte a cura dei viaggiatori, visualizzando tutte le informazioni presenti sul sito web del Ministero degli Affari Esteri (schede "Paesi", "salute in viaggio" e "avvertenze"). Il viaggiatore e tenuto in base al principio della diligenza del buon padre di famiglia a verificare la correttezza dei propri documenti personali e di eventuali minori, nonché di munirsi di documenti validi per l'espatrio secondo le regole del proprio Stato e le convenzioni che regolano la materia. Il viaggiatore deve provvedere ad espletare le relative formalità anche considerando che il venditore o l'organizzatore non hanno l'obbligo di procurare visti o documenti.
13.7. Ove alla data di prenotazione la destinazione prescelta risultasse, dai canali informativi istituzionali, località oggetto di "sconsiglio o "avvertimento" per motivi di sicurezza, il viaggiatore che successivamente dovesse esercitare il recesso non potrà invocare, ai fini dell'esonero o della riduzione della richiesta di indennizzo per il recesso operato, il venir meno della causa contrattuale connessa alle condizioni di sicurezza del Paese.
13.8. I viaggiatori dovranno inoltre attenersi all'osservanza delle regole di normale prudenza e diligenza ed a quelle specifiche in vigore nei paesi destinazione del viaggio, a tutte le informazioni fornite loro dall'organizzatore, nonché ai regolamenti, alle disposizioni amministrative o legislative relative al pacchetto turistico. I turisti saranno chiamati a rispondere di tutti i danni che l'organizzatore e/o il venditore dovessero subire anche a causa del mancato rispetto degli obblighi sopra indicati, ivi incluse le spese necessarie al loro rimpatrio. Inoltre, l'organizzatore può pretendere dal viaggiatore il pagamento di un costo ragionevole per l'assistenza fornitagli, qualora il problema sia causato intenzionalmente dal viaggiatore o per sua colpa, nei limiti delle spese sostenute.
13.9. Il viaggiatore e tenuto a fornire all'organizzatore o al venditore tutti i documenti, le informazioni e gli elementi in suo possesso utili per l'esercizio del diritto di regresso nei confronti dei soggetti che abbiano causato o contribuito al verificarsi delle circostanze o dell'evento da cui sono derivati l'indennizzo, la riduzione del prezzo, il risarcimento o altri obblighi in questione nonché dei soggetti tenuti a fornire servizi di assistenza ed alloggio in forza di altre disposizioni, nel caso in cui il viaggiatore non possa rientrare nel luogo di partenza, nonché per l'esercizio del diritto di surroga nei confronti di terzi responsabili del danno ed e responsabile verso l'organizzatore del pregiudizio arrecato al diritto di surrogazione.
13.10. Il viaggiatore deve sempre comunicare tempestivamente all'organizzatore, anche tramite il venditore, eventuali difetti di conformità riscontrati durante l'esecuzione del pacchetto, come indicato al successivo articolo 15.

14. CLASSIFICAZIONE ALBERGHIERA

La classificazione ufficiale delle strutture alberghiere viene fornita in catalogo od in altro materiale informativo soltanto in base alle espresse e formali indicazioni delle competenti autorità del Paese in cui il servizio e erogato. In assenza di classificazioni ufficiali riconosciute dalle competenti Pubbliche Autorità dei Paesi membri della UE cui il servizio si riferisce, o in ipotesi di strutture commercializzate quale "Villaggio Turistico" l'organizzatore si riserva la facoltà di fornire in catalogo o nel depliant una propria descrizione della struttura ricettiva, tale da permettere una valutazione e conseguente accettazione della stessa da parte del viaggiatore.

15. RESPONSABILITÀ DELL'ORGANIZZATORE PER INESATTA ESECUZIONE DEL PACCHETTO

15.1 Ai sensi dell'art. 42 Codice Turismo, l'organizzatore e responsabile dell'esecuzione di tutti i servizi turistici previsti dal contratto di pacchetto turistico, indipendentemente dal fatto che tali servizi turistici devono essere prestati dall'organizzatore stesso, dai suoi ausiliari o preposti quando agiscono nell'esercizio delle loro funzioni, dai terzi della cui opera si avvale o da altri fornitori di servizi turistici, ai sensi dell'articolo 1228 del Codice Civile.
15.2. Il viaggiatore, ai sensi degli articoli 1175 e 1375 c.c., informa l'organizzatore, direttamente o tramite il venditore, tempestivamente, tenuto conto delle circostanze del caso, di eventuali difetti di conformità rilevati durante l'esecuzione di un servizio turistico previsto dal contratto di pacchetto turistico.
15.3. Se uno dei servizi turistici non e eseguito secondo quanto pattuito nel contratto di pacchetto turistico, l'organizzatore pone rimedio al difetto di conformità, a meno che ciò risulti impossibile oppure risulti eccessivamente oneroso, tenendo conto dell'entità del difetto di conformità e del valore dei servizi turistici interessati dal difetto. Se l'organizzatore non pone rimedio al difetto, si applica il punto 16.
15.4. Fatte salve le eccezioni di cui al comma precedente, se l'organizzatore non pone rimedio al difetto di conformità entro un periodo ragionevole fissato dal viaggiatore in relazione alla durata e alle caratteristiche del pacchetto, con la contestazione effettuata tempestivamente ai sensi del punto 13.2, il viaggiatore può ovviare personalmente al difetto e chiedere il rimborso delle spese necessarie, purché esse siano ragionevoli e documentate; se l'organizzatore rifiuta di porre rimedio al difetto di conformità o se e necessario ovviarvi immediatamente non occorre che il viaggiatore specifichi un termine.
15.5. Se un difetto di conformità, ai sensi dell'articolo 1455 del Codice Civile, costituisce un inadempimento di non scarsa importanza dei servizi turistici inclusi in un pacchetto e l'organizzatore non vi ha posto rimedio entro un periodo ragionevole stabilito dal viaggiatore in relazione alla durata e alle caratteristiche del pacchetto, con la contestazione effettuata ai sensi del punto 15.2, il viaggiatore può, senza spese, risolvere di diritto e con effetto immediato il contratto di pacchetto turistico o, se del caso, chiedere, ai sensi del successivo punto 16 una riduzione del prezzo, salvo comunque l'eventuale risarcimento dei danni. In caso di risoluzione del contratto, se il pacchetto comprendeva il trasporto dei passeggeri, l'organizzatore provvede anche al rientro del viaggiatore con un trasporto equivalente senza ingiustificato ritardo e senza costi aggiuntivi per il viaggiatore.
15.6. Laddove sia impossibile assicurare il rientro del viaggiatore, l'organizzatore sostiene i costi dell'alloggio necessario, ove possibile di categoria equivalente a quanto era previsto dal contratto, per un periodo non superiore a 3 notti per viaggiatore o per il periodo più lungo eventualmente previsto dalla normativa dell'Unione Europea relativa ai diritti dei passeggeri, applicabile ai pertinenti mezzi di trasporto.
15.7. La limitazione dei costi di cui al precedente comma 15.6 non si applica alle persone a mobilita ridotta, definite dall'art. 2, par. 1, lett. a), del Reg. (CE) n. 1107/2006, e ai loro accompagnatori, alle donne in stato di gravidanza, ai minori non accompagnati e alle persone bisognose di assistenza medica specifica, purché l'organizzatore abbia ricevuto comunicazione delle loro particolari esigenze almeno 48 ore prima dell'inizio del pacchetto.

16. LIMITI DEL RISARCIMENTO E PRESCRIZIONE

I risarcimenti di cui agli art. 43 e 46 del Codice Turistico e relativi termini di prescrizione, sono disciplinati da quanto in esso previsto e comunque nei limiti stabiliti dalle Convenzioni Internazionali che disciplinano le prestazioni che formano oggetto del pacchetto turistico, nonché dagli art. 1783 e 1784 del Codice Civile, ad accettazione dei danni alla persona non soggetti a limite prefissato.
1. Il diritto alla riduzione del prezzo o al risarcimento dei danni per le modifiche del contratto di vendita di pacchetto turistico o del pacchetto sostitutivo, si prescrive in due anni a decorrere dalla data del rientro del viaggiatore nel luogo di partenza.
2. Il diritto al risarcimento del danno alla persona si prescrive in tre anni a decorrere dalla data di rientro del viaggiatore nel luogo di partenza o nel più lungo periodo previsto per il risarcimento del danno alla persona disposizioni che regolano i servizi compresi nel pacchetto.

17. OBBLIGO DI ASSISTENZA

17.1 L'organizzatore presta adeguata assistenza senza ritardo al viaggiatore che si trova in difficolta anche nelle circostanze di cui al punto 15.7, in particolare fornendo le opportune informazioni riguardo ai servizi sanitari, alle autorità locali e all'assistenza consolare e assistendo il viaggiatore nell'effettuare comunicazioni a distanza e aiutandolo a trovare servizi turistici alternativi.
17.2 Il viaggiatore può indirizzare messaggi, richieste o reclami relativi all'esecuzione del pacchetto direttamente al venditore tramite il quale l'ha acquistato, il quale, a propria volta, inoltra tempestivamente tali messaggi, richieste o reclami all'organizzatore.

18. RESPONSABILITÀ DEL VENDITORE

Il venditore deve indicare la propria qualità ed e responsabile esclusivamente dell'esecuzione del mandato conferitogli dal viaggiatore con il contratto di intermediazione di viaggio, indipendentemente dal fatto che la prestazione sia resa dal venditore stesso, dai suoi ausiliari o preposti quando agiscono nell'esercizio delle loro funzioni o dai terzi della cui opera si avvalga, dovendo l'adempimento delle obbligazioni assunte essere valutato con riguardo alla diligenza richiesta per l'esercizio della corrispondente attività professionale.

19. ASSICURAZIONE CONTRO LE SPESE DI ANNULLAMENTO E DI RIMPATRIO

Se non espressamente comprese nel prezzo, e possibile e consigliabile stipulare al momento della prenotazione presso gli uffici dell'organizzatore o del venditore speciali polizze assicurative a copertura delle spese di recesso (sempre dovute tranne le specifiche eccezioni previste dal Codice del Turismo) di cui al punto 10, nonché quelle derivanti da infortuni e/o malattie che coprano anche le spese di rimpatrio e per la perdita e/o danneggiamento del bagaglio. I diritti nascenti dai contratti di assicurazione devono essere esercitati dal viaggiatore direttamente nei confronti delle Compagnie di Assicurazioni contraenti, alle condizioni e con le modalità previste nelle polizze medesime, prestando attenzione, in particolare, alle tempistiche per l'apertura del sinistro, alle franchigie, limitazioni ed esclusioni. Il contratto di assicurazione in essere tra viaggiatore e Compagnia assicuratrice ha forza di legge tra le parti ed esplica i suoi effetti tra viaggiatore e Compagnia assicuratrice ai sensi dell'art. 1905 c.c.
I viaggiatori, al momento della prenotazione, devono comunicare al venditore eventuali necessita specifiche o problematiche per le quali si dovesse rendere necessaria e/o opportuna l'emissione di polizze diverse da quelle proposte dall'organizzatore o incluse nel prezzo del pacchetto.

20. STRUMENTI ALTERNATIVI DI RISOLUZIONE DELLE CONTROVERSIE

L'organizzatore fornirà al viaggiatore informazioni riguardo alle eventuali esistenti procedure di trattamento dei reclami e ai meccanismi di risoluzione alternativa delle controversie (ADR - Alternative Dispute Resolution), ai sensi del decreto legislativo 6 settembre 2005, n. 206 e, se presente, all'organismo ADR da cui il professionista e disciplinato e alla piattaforma di risoluzione delle controversie online ai sensi del regolamento (UE) n. 524/2013.

21. GARANZIE AL VIAGGIATORE

21.1. L'organizzatore e il venditore stabiliti in Italia sono coperti da contratto di assicurazione per la responsabilità civile a favore del viaggiatore per il risarcimento dei danni derivanti dalla violazione dei rispettivi obblighi assunti con i rispettivi contratti.
21.2. I contratti di organizzazione di pacchetto turistico sono assistiti da polizze assicurative o garanzie bancarie che, per i viaggi all'estero e i viaggi che si svolgono all'interno di un singolo Paese, ivi compresi i viaggi in Italia, nei casi di insolvenza o fallimento dell'organizzatore o del venditore garantiscono, senza ritardo su richiesta del viaggiatore, il rimborso del prezzo versato per l'acquisto del pacchetto e il rientro immediato del viaggiatore nel caso in cui il pacchetto include il trasporto del viaggiatore, nonché, se necessario, il pagamento del vitto e dell'alloggio prima del rientro. In alternativa al rimborso del prezzo o al rientro immediato, può essere offerta al viaggiatore la continuazione del pacchetto con le modalità di cui agli articoli 40 e 42 codice turismo.
21.3 Le medesime garanzie sono prestate dai professionisti che agevolano servizi turistici collegati per il rimborso di tutti i pagamenti che ricevono dai viaggiatori, nella misura in cui un servizio turistico che fa parte di un servizio turistico collegato non sia effettuato a causa dello stato di insolvenza o fallimento dei professionisti.

COMUNICAZIONE OBBLIGATORIA AI SENSI DELL'ARTICOLO 17 DELLA LEGGE N° 38/2006. "La legge italiana punisce con la reclusione i reati concernenti la prostituzione e la pornografia minorile, anche se commessi all'estero.

FORO COMPETENTE: Il presente contratto è regolato dalla legge Italiana. Per qualsiasi controversia sarà esclusivamente competente il foro di MACERATA (MC)

SCHEDA TECNICA:

Auto. Reg. N.0 13795 Organizzazione Tec . C.M. Viaggi - Macerata L'Agenzia è assicurata con polizza RTC C.C.V. con MONDIAL ASSISTANCE polizza N.0 186404.
Programma pubblicato il 23 aprile 2022 - Costi e cambi in vigore al 15 aprile 2022
.

La montagna è la nostra passione,
viaggiare un'emozione in movimento,
divertimento la parola d'ordine...
Insieme si può!

CM VIAGGI - Settore Montagna

cm.viaggi.montagna

www.cm-montagna.it

Per informazioni rivolgersi a: